move.ru
10 лет вместе

Создано: 06.03.2026 в 09:11

Обновлено: 09.03.2026 в 16:33

https://ufa.move.ru/objects/9291092568

Дом Аренды, Дом Аренды

79174809513,79875808697

Республика Башкортостан, Уфа, улица Комарова, 8

16 000 ₽

Республика Башкортостан, Уфа, улица Комарова, 8

для заметок

Округ	Уфа, Орджоникидзевский
Улица	улица Комарова

Квартира

Высота потолков	2.7 м
Общая площадь	37 м^2
Этаж	2/20

Детали объекта

Тип сделки	Сдаю
Раздел	Квартиры
Тип балкона	лоджия
Тип санузла	совмещенный
Квартира в новостройке	да
Год сдачи	

интернет, мебель, мебель на кухне, лифт

Описание

Агентство недвижимости «Дом Аренды» представляет Вашему вниманию: Сдаётся однокомнатная квартира в новом доме в начале Черниковки Вся мебель и техника соответствует фотографиям: Диван Шкаф Стол Стулья Кух. гарнитур Эл. чайник Комната - линолеум Квартира реальна, фотографии и цены соответствуют действительности! В пешей доступности: Остановка «Комарова», Спортивные площадки, Парки, Продуктовые магазины, Аптеки, Рестораны, Студии красоты. СОБСТВЕННИК рассмотрит порядочных, платежеспособных жильцов на заселение. ========== - РАБОТА ТОЛЬКО С ВЫЕЗДОМ! ОПЛАТА УСЛУГ ПО ФАКТУ ЗАСЕЛЕНИЯ! - Осуществление подбора квартир по Вашим критериям! Просто ПОЗВОНИТЕ прямо сейчас! - Специалисты с многолетнем стажем работы и профессиональным подходом к каждой задаче! - Городская база квартир + эксклюзивные варианты. - Индивидуальный подход к каждому клиенту!

move.ru

move.ru

move.ru

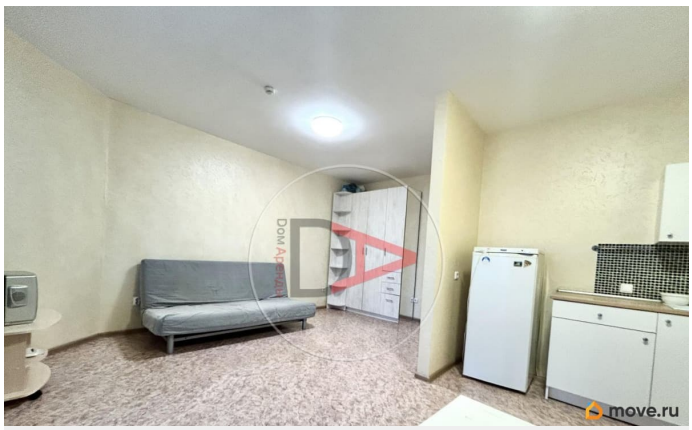
move.ru

move.ru

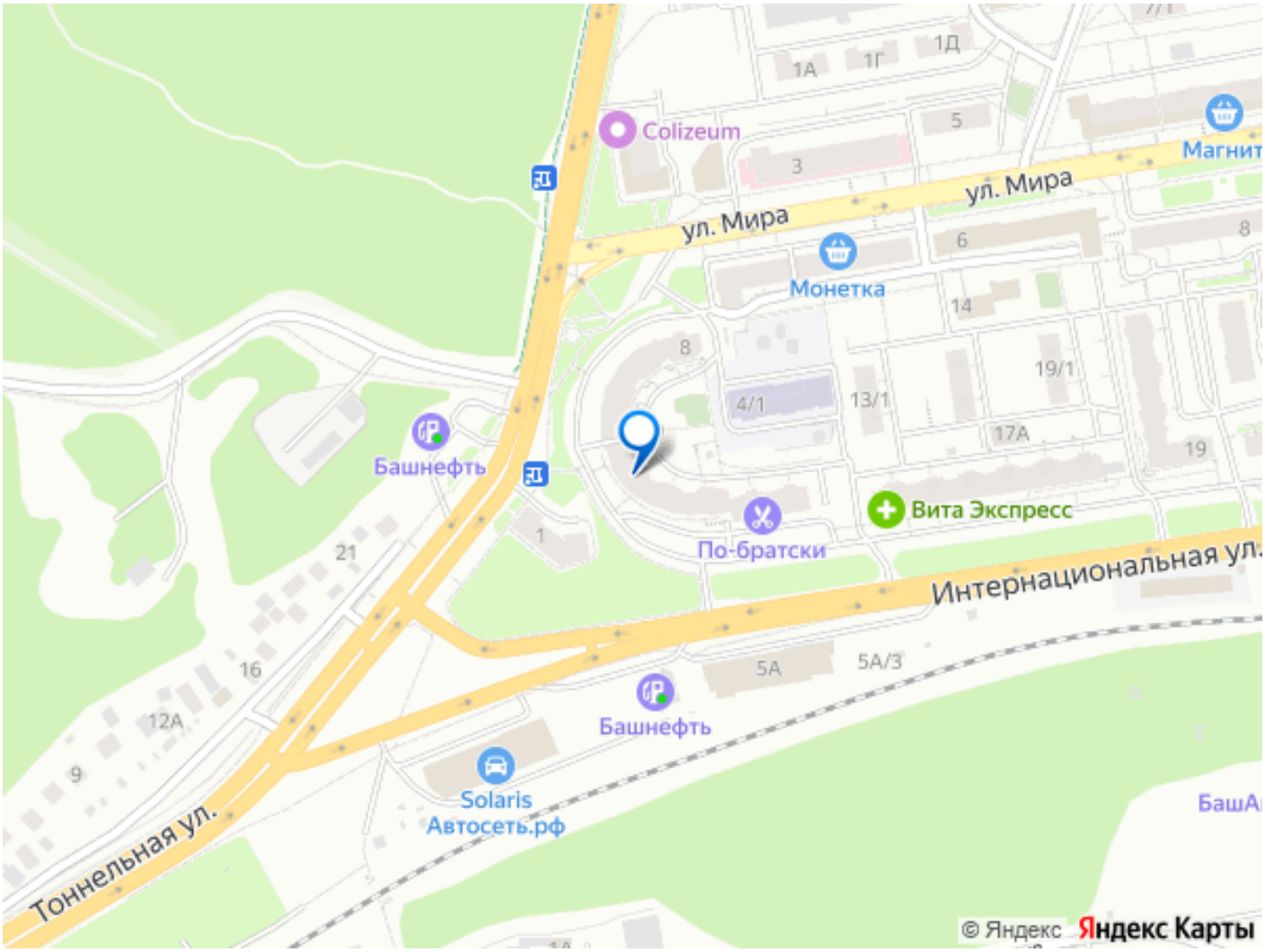
Colizeum
ул. Мира
ул. Мира
Магнит
Монетка
Башнефть
Вита Экспресс
По-братски
Интернациональная ул.
Башнефть
Solaris
Автосеть.рф
Тоннельная ул.
1А
1Г
1Д
5
3
6
8
14
8
4/1
13/1
19/1
17A
19
21
1
16
12A
9
5A
5A/3
© Яндекс
Яндекс Карты