move.ru
10 лет вместе

https://ufa.move.ru/objects/9293388604

Создано: 06.04.2026 в 22:49

Обновлено: 06.04.2026 в 22:09

Агент

79173726344

для заметок

Республика Башкортостан, Уфа, бульвар Ибрагимова, 25

48 000 ₽

Республика Башкортостан, Уфа, бульвар Ибрагимова, 25

Округ	Уфа, Советский район
Улица	бульвар Ибрагимова

Квартира

Количество комнат	3
Общая площадь	68 м^2
Этаж	3/10

Детали объекта

Тип сделки	Сдаю
Раздел	Квартиры
Тип балкона	2 лоджии

лифт, парковка

Описание

Квартира для людей ценящих комфорт и красивую жизнь!!! ОПИСАНИЕ: Сдается на 100% РЕАЛЬНАЯ 3-х комнатная квартира в

центре города, на длительный срок. Кирпичный дом, хороший контингент. Детская площадка, рядом парк Якутова. Квартира в отличном состоянии. Только после свежего ремонта. Планировка: кухня, 3 изолированные комнаты (гостиная, хозяйская спальня и детская), коридор со встроенным и очень вместительным шкафом с зеркалом, раздельный санузел, 2 большие лоджии. КОМПЛЕКТАЦИЯ: В наличии абсолютно вся бытовая техника и мебель, необходимые для комфортного проживания: - стиральная машина, холодильник, плита с духовкой, микроволновая печь, телевизор, 2х спальная кровать с ортопедическим матрасом, два дивана раскладных, рабочий стол, встроенный кухонный гарнитур и т.д. Интернет и кабельное телевидение проведены Стоимость 50000 рублей в месяц Отдельно оплачивается счетчики на основании показаний приборов учета Квартплата включена в стоимость аренды Дополнительно вносится страховой депозит, который возвращается при выезде. Можно разбить на два месяца. Никаких скрытых платежей Квартира готова к заселению Договор заключается с собственником В качестве арендаторов рассматриваются серьёзные, взрослые, работающие люди. Без животных! ИНФРАСТРУКТУРА: Хорошая транспортная развязка, удобный выезд на все центральные улицы, Проспект Октября Развитая инфраструктура, магазины, банки, рестораны, фитнес центры, бассейн, ТСК «Центральный», Уфа Арена, Галерея Арт, Гостиный Двор, Синема Парк, престижная гимназия 39, 3, лицей 96 и мн.др расположены в шаговой доступности. В непосредственной близости расположен парк им. Якутова с различными видами детского развлечения, с озером или просто для

прогулок и пробежек. _____ Фотографии и видео соответствуют действительности на 100% Звоните!!! Покажем в любое удобное для Вас время по предварительной договоренности. КЛЮЧИ НАХОДЯТСЯ У МЕНЯ!!! Я РИЕЛТОР!!! Оплата комиссии по факту заключения договора!!! В моем профиле только актуальные, реальные и эксклюзивные варианты!!! Рекомендую почитать отзывы в профиле о моей работе.

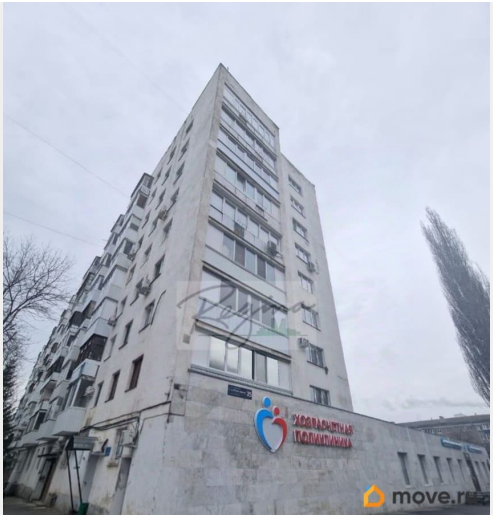

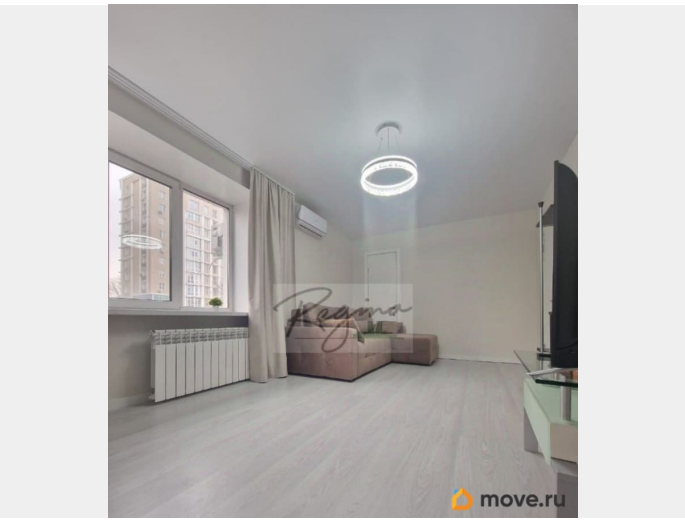

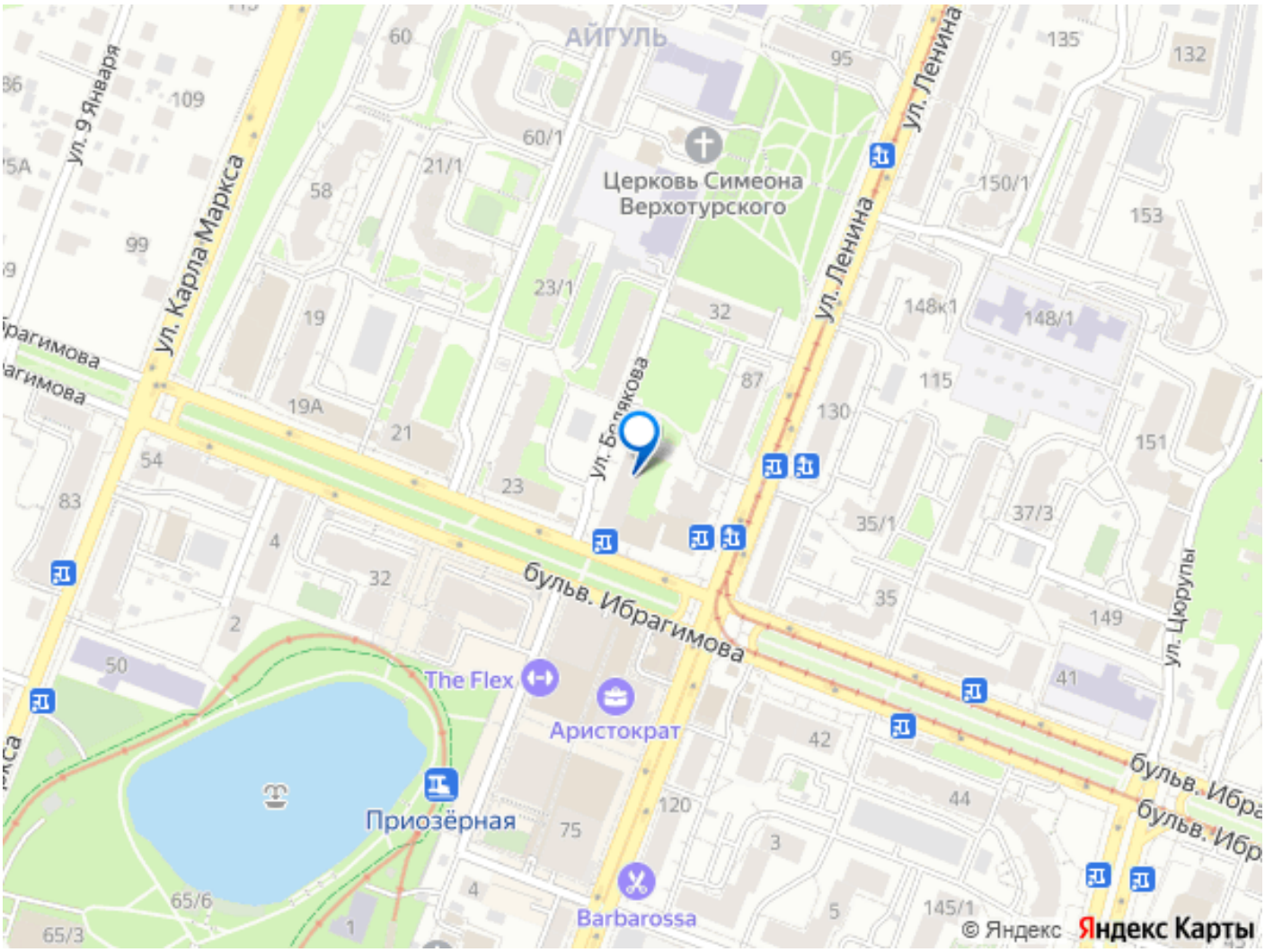

Move.ru - вся недвижимость России