move.ru
10 лет вместе

https://ufa.move.ru/objects/9290874488

Создано: 02.03.2026 в 12:51

Обновлено: 11.03.2026 в 15:09

Группа компаний СУ №1, Группа компаний СУ №1

79842341189

5 945 060 ₽

для заметок

Округ

Уфа, Октябрьский район

Квартира

Высота потолков	2.7 м
Площадь кухни	5.2 м^2
Общая площадь	26.84 м^2
Этаж	22/25

Детали объекта

Тип сделки	Продам
Раздел	Квартиры
Тип санузла	совмещенный
Вид из окна	на улицу
Квартира в новостройке	да
Год сдачи	4 квартал 2029 г.

лифт

Описание

Ваша будущая студия 26,84 кв.м. с продуманной планировкой: спальня — 13,99 кв.м. кухня-гостиная — 5,21 кв.м. прихожая — 3,53 кв.м. санузел совмещенный — 4,11 кв.м. высота потолков — 2,7 кв.м. отделка — предчистовая Успейте купить по выгодным ценам на старте продаж! Подберем лучшую программу покупки для вас: Семейная ипотека IT-ипотека Военная ипотека Стандартная ипотека Готовая жизнь «здесь и сейчас»: Потолки до 3 м Паркинг — более 800 машиномест, в том числе подземные, надземные и гостевые места Закрытый двор, охрана, видеонаблюдение по периметру и в подъездах 237 кладовых Площадки для выгула собак Воркаут-зоны и велодорожки Здесь формируется сообщество, где ценят надежность, статус и функциональность пространства для всей семьи. ЖК «Сердце Уфы» — место «не в центре», а в сердце Уфы. Здесь вы сохраните связь с природой и любовь к активному отдыху и будете пользоваться всеми преимуществами городской и транспортной инфраструктуры. Транспортная доступность: 5 минут до проспекта Салавата Юлаева 15 минут до центра города 5 минут пешей прогулки до ближайших остановок 12 минут до выезда из города Можно за 5 минут доехать до зеленого массива при ул. Рихарда Зорге и лесопарка за ул. Менделеева с горнолыжным склоном и трассой для беговых лыж. Еще ближе — до зоны тропы здоровья «Театральная». «Сердце Уфы» — центр притяжения вашей жизни. Все важное для семьи — в пешей доступности. От детского развития до спорта премиум-класса. Это место для динамичного ритма жизни в режиме многозадачности семьи. Дом

находится в районе с развитой социальной инфраструктурой. В пешей доступности: детские сады, школы поликлиники, аптеки, медцентр магазины, ПВЗ фитнес-клубы, спа, салоны красоты, рестораны До ТЦ «Планета» — 4 минуты на авто. Успейте оформить сделку по выгодной цене на старте продаж. Приходите в наш офис продаж на чашечку кофе, чтобы лично узнать все детали и забронировать квартиру вашей мечты. Напишите или позвоните нам, чтобы назначить встречу!

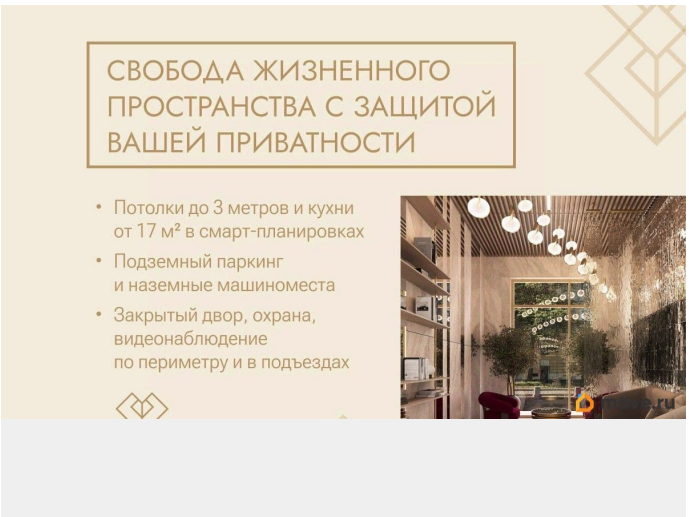

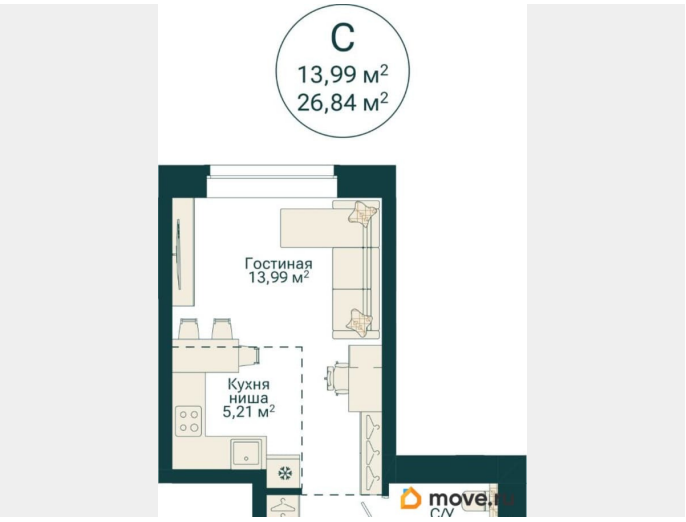

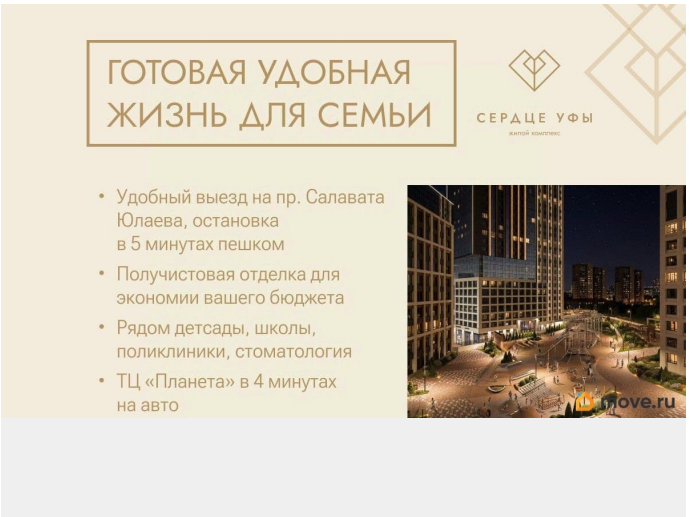

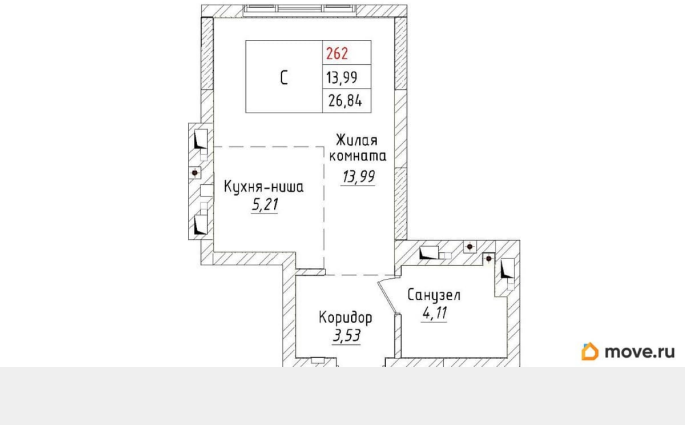

СВОБОДА ЖИЗНЕННОГО ПРОСТРАНСТВА С ЗАЩИТОЙ ВАШЕЙ ПРИВАТНОСТИ
• Потолки до 3 метров и кухни от 17 м² в смарт-планировках
• Подземный паркинг и наземные машиноместа
• Закрытый двор, охрана, видеонаблюдение по периметру и в подъездах

СЕРДЦЕ УФЫ
жилой комплекс
С
13,99 м²
26,84 м²
Гостиная 13,99 м²
Кухня ниша 5,21 м²
Коридор 3,53 м²
С/У 4,11 м²
move.ru

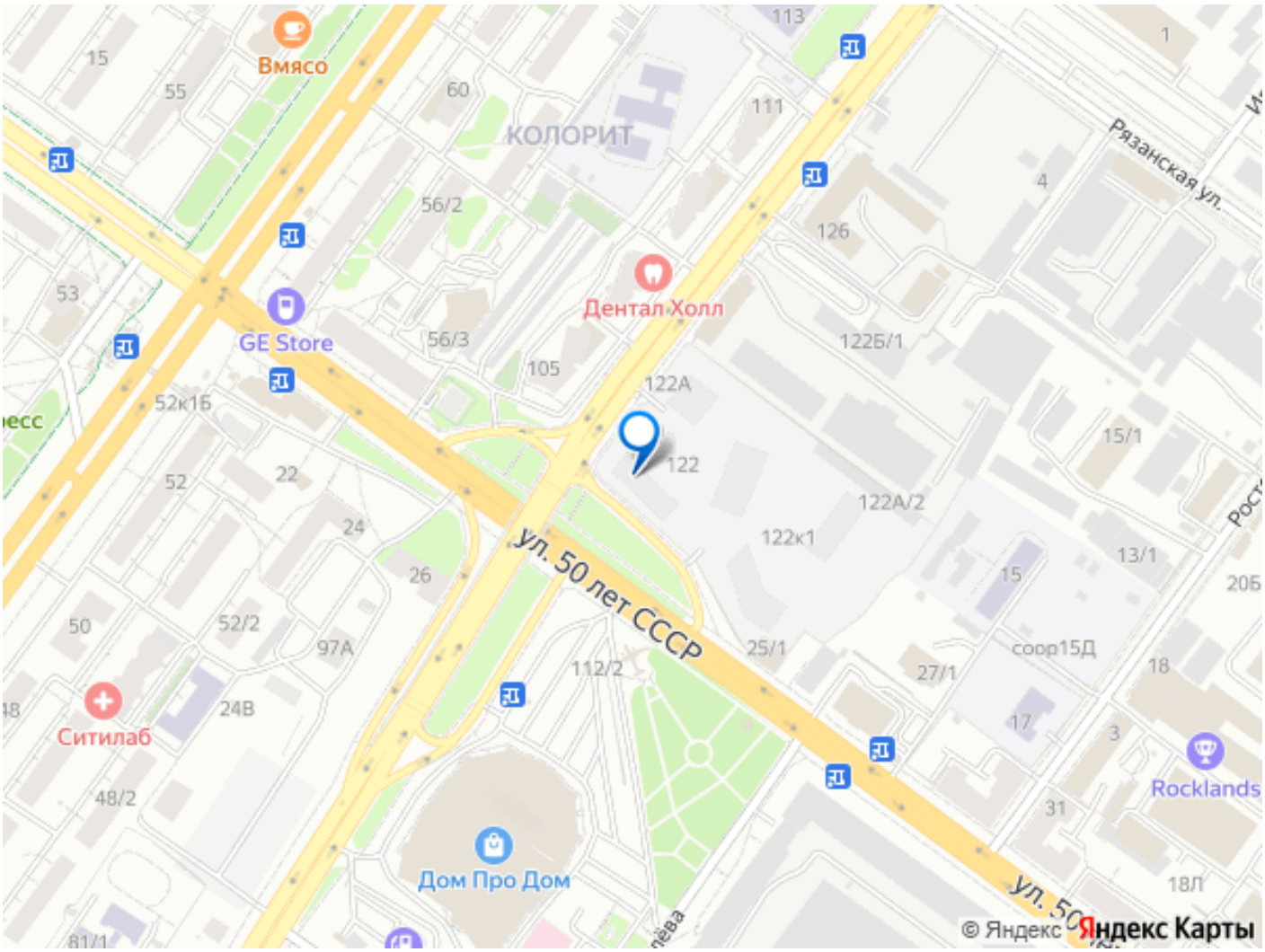
Вмясо
КОЛОРИТ
Рязанская ул.
Дентал Холл
GE Store
ул. 50 лет СССР
Ситилаб
Дом Про Дом
Rocklands
© Яндекс
Яндекс Карты