move.ru
10 лет вместе

https://ufa.move.ru/objects/9266372493

Создано: 13.11.2024 в 16:19

Обновлено: 13.12.2024 в 12:10

Собственник

79177528413

для заметок

Республика Башкортостан, Уфа, улица Натальи Ковшовой, 10

22 900 000 ₽

Республика Башкортостан, Уфа, улица Натальи Ковшовой, 10

Округ

Уфа, Октябрьский район

Улица

улица Натальи Ковшовой

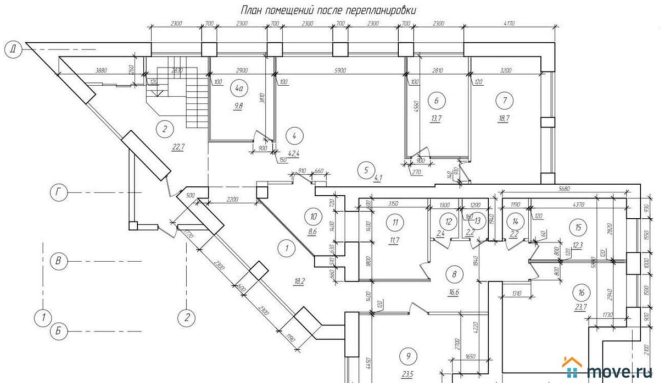

ПСН - Помещение свободного назначения

Общая площадь

360 м^2

Детали объекта

Тип сделки

Продам

Раздел

Коммерческая недвижимость

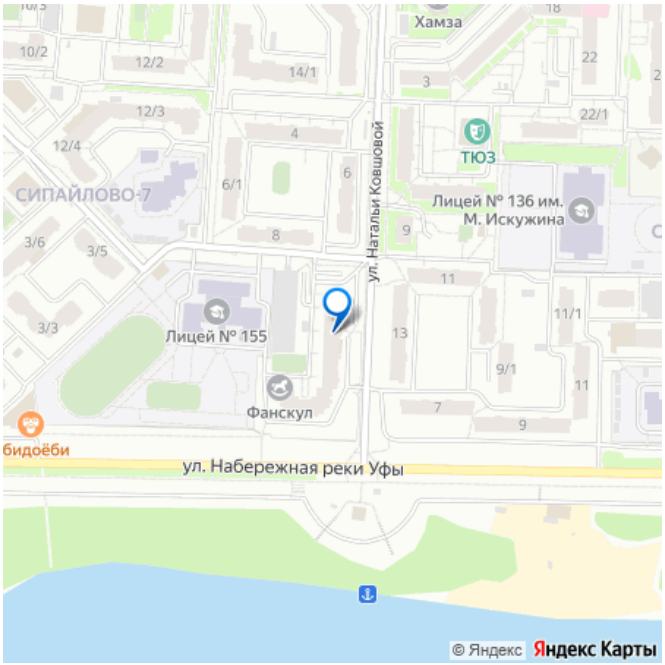

Описание

Коммерческое помещение, идеально для размещения: - дошкольного образовательного учреждения; - дополнительного образования; - хостел; - стоматология; - медицинский центр; - кулинарная студия; - пункт выдачи заказов маркетплейсов. Рядом расположен: - лицей. - набережная. - магазины. - жилые дома.

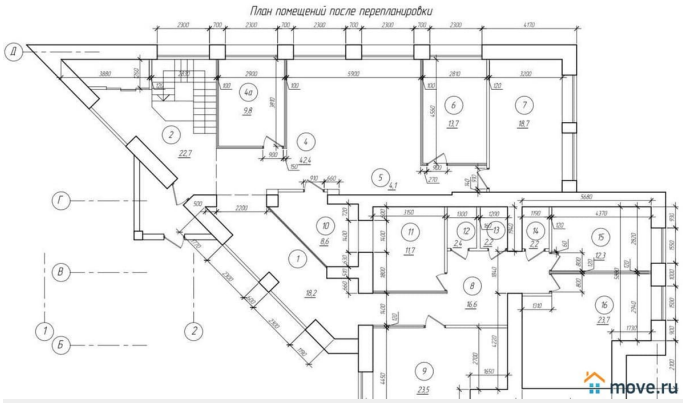
План помещений после перепланировки

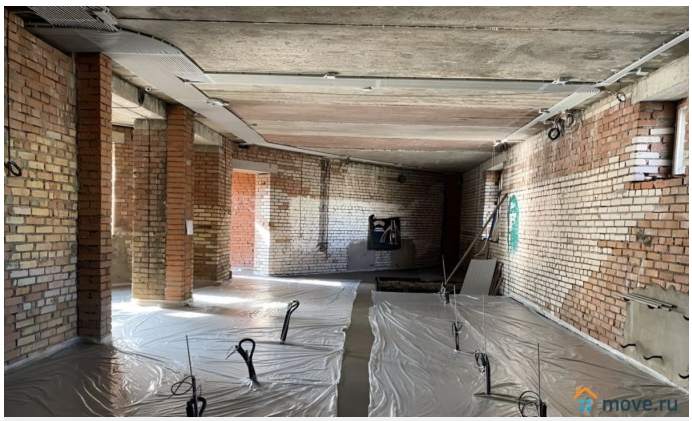

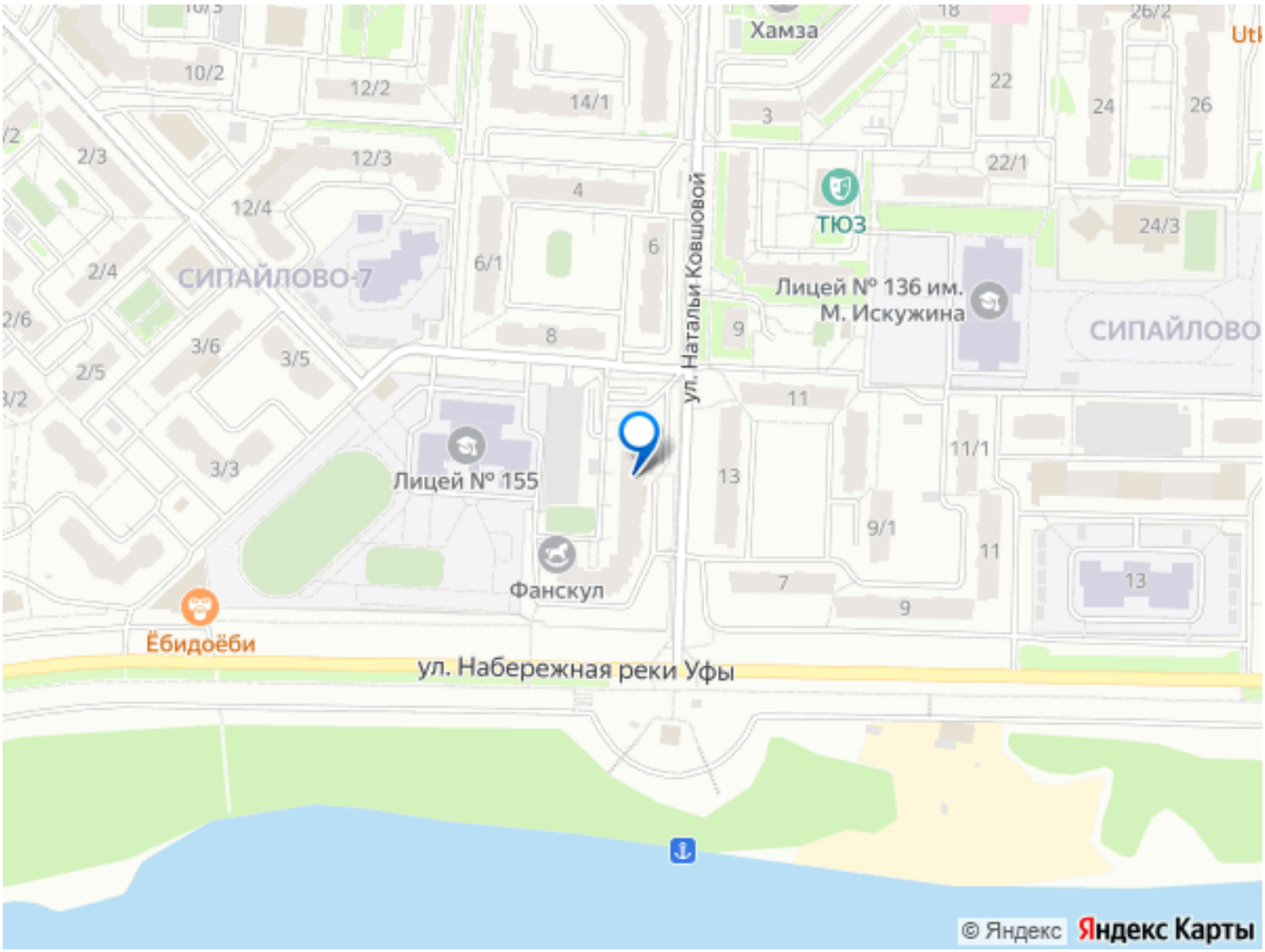

Move.ru - вся недвижимость России