move.ru
10 лет вместе

https://ufa.move.ru/objects/9290057457

Создано: 04.04.2025 в 08:14

Обновлено: 03.05.2025 в 11:25

Собственник

79191513358

Республика Башкортостан, Нефтекамск, Дорожная улица, 44А

250 000 ₽

Республика Башкортостан, Нефтекамск, Дорожная улица, 44А

для заметок

Улица

улица Дорожная

Гараж

Общая площадь

23 м^2

Детали объекта

Тип сделки

Продам

Раздел

Гаражи

Описание

Продается гараж за ЛАДА ЦЕНТР Имеется погреб. Электричество Идеально подойдет под склад, для хранения вещей и для мелкого кузовного ремонта.Хороший торг при осмотре.

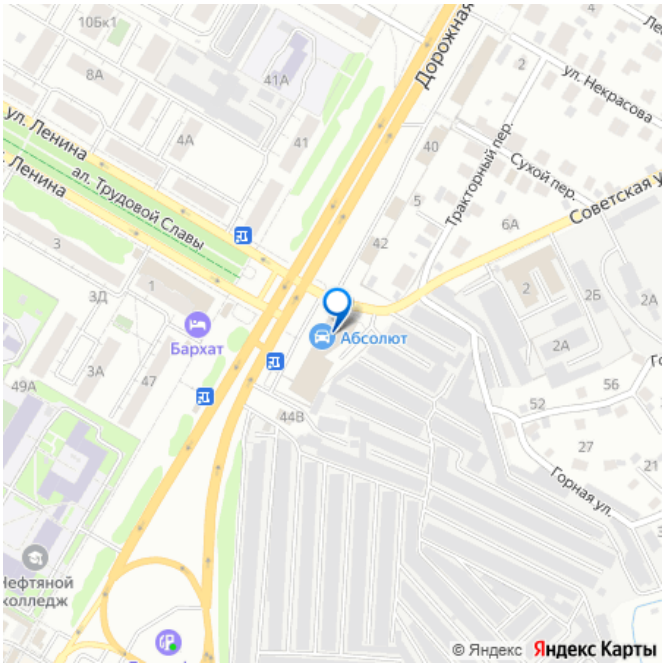

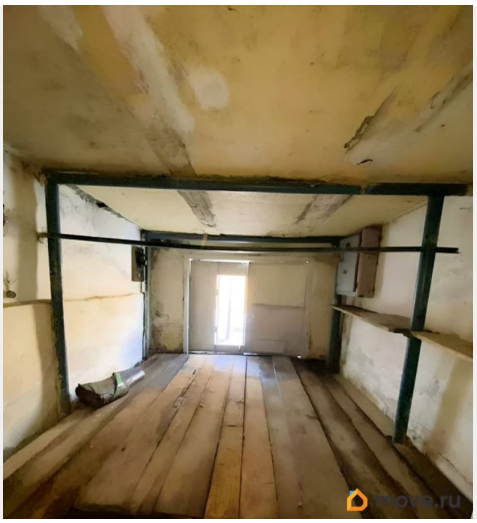
move.ru

move.ru

move.ru

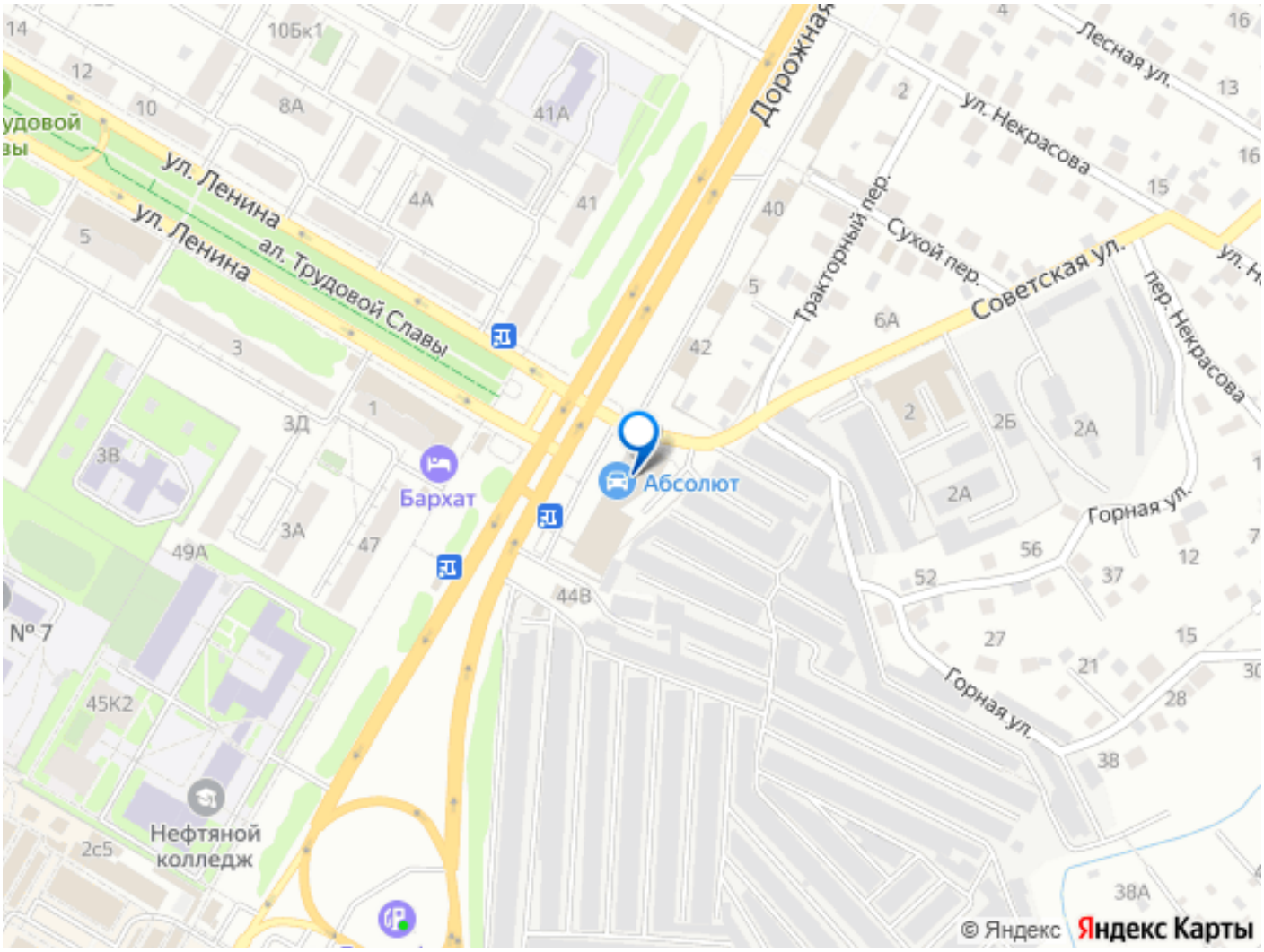

Move.ru - вся недвижимость России