move.ru
10 лет вместе

https://ufa.move.ru/objects/9291092730

Создано: 04.03.2026 в 19:19

Обновлено: 04.03.2026 в 20:09

Полина Иванова, СмениКварти.Ру

79196012577

Республика Башкортостан, Уфа, Кольцевая улица, 180

6 650 000 ₽

Республика Башкортостан, Уфа, Кольцевая улица, 180

для заметок

Округ	Уфа, Калининский район
Улица	улица Кольцевая

Квартира

Количество комнат	4
Жилая площадь	51.7 м^2
Площадь кухни	8.7 м^2
Общая площадь	76.4 м^2
Этаж	9/9

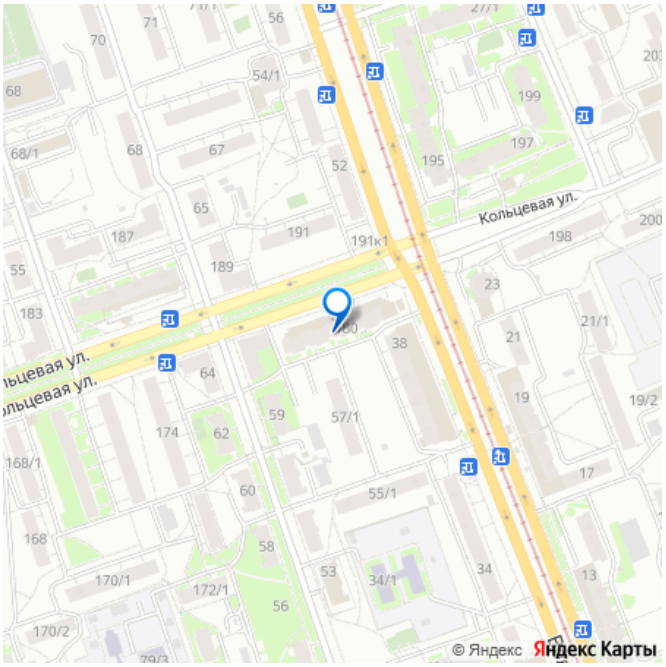

Детали объекта

Тип сделки	Продам
Раздел	Квартиры
Тип балкона	балкон
Вид из окна	

Описание

Продается уютная и просторная 4-комнатная квартира на 9 этаже 9-этажного дома. Общая площадь квартиры составляет 76.40 кв.м., при этом площадь кухни равна 8.7 кв.м. Это идеальный вариант для тех, кому важны комфорт и удобство. Квартира предложена сейчас сделать стандартный ремонт, что позволит новым владельцам воплотить свои дизайнерские идеи в жизнь. Отличное сочетание цена-качество делает это предложение еще более привлекательным. Рядом с домом находятся все необходимые объекты инфраструктуры: детские сады 216 и 267, школа 56, поликлиника 3 и детская городская поликлиника 4. Также в непосредственной близости располагаются парки Первомайский и Малинка, а также продуктовые магазины: мини-маркет Малинка, супермаркет Байрам и супермаркет Магнит. Эта квартира идеально подойдет для семей с детьми благодаря своему удобному расположению относительно детских учреждений, а также будет отличным вариантом для молодых людей, желающих жить в комфортном и просторном жилье. Не упустите свой шанс стать обладателем этой прекрасной квартиры звоните прямо сейчас! Номер объекта: #1/561818/20964

move.ru

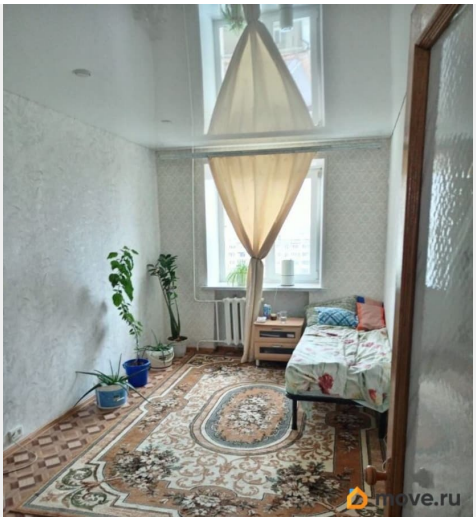
move.ru

move.ru

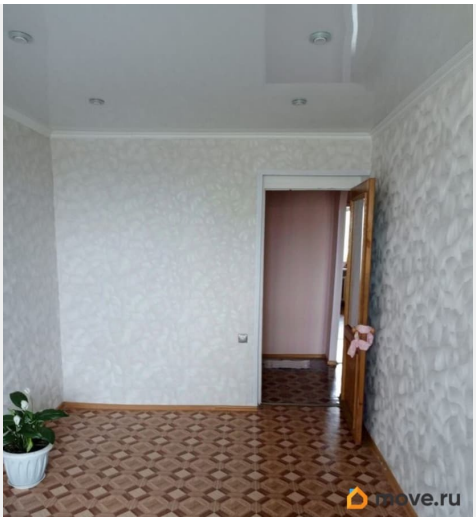
move.ru

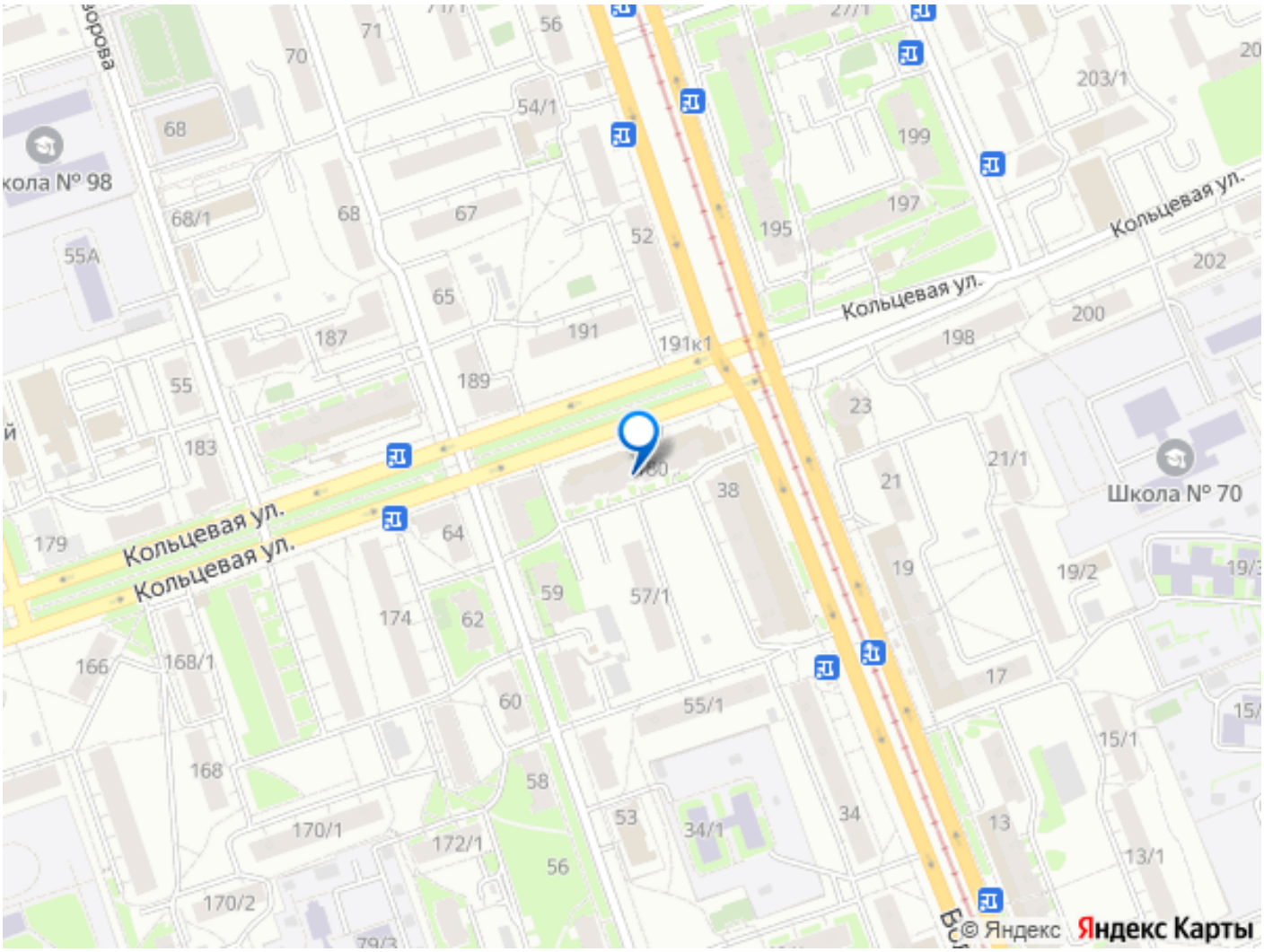

Move.ru - вся недвижимость России