move.ru
10 лет вместе

https://ufa.move.ru/objects/9287211434

Создано: 02.12.2025 в 23:32

Обновлено: 06.03.2026 в 23:51

Собственник

79174813085

Республика Башкортостан, Уфа, улица Мусы Джалиля, 74

8 700 000 ₽

Республика Башкортостан, Уфа, улица Мусы Джалиля, 74

для заметок

Округ	Уфа, Дёмский район
Улица	улица Мусы Джалиля

Квартира

Количество комнат	3
Высота потолков	2.7 м
Жилая площадь	46.7 м^2
Площадь кухни	11.1 м^2
Общая площадь	85.4 м^2
Этаж	12/12

Детали объекта

Тип сделки	Продам
Раздел	Квартиры
Тип балкона	

	лоджия
Тип санузла	раздельный
Вид из окна	на улицу
Ремонт	дизайнерский
Квартира в новостройке	да
Покупка в ипотеку	да

возможна ипотека, лифт, парковка

Описание

Продается ВИДОВАЯ трёшка на 12 этаже с ВСЕЙ ОБСТАНОВКОЙ (мебель, техника, интерьер) в экологическом районе (Дема), рядом дачи Дом панельно-кирпичный, есть техэтаж. Подъезды респектабельные, лифты с зеркалами. Видеонаблюдение, видеодомофон, 5 провайдеров тв-интернет.Парковка свободная. В доме магазин «Монетка», напротив «Магнит», рядом вся инфраструктура (школа, лицей, детсад, техникум, рынок, аптеки, остановки, рынок). Торг уместен ! Просмотр с 13.02.26 г, если не дозвонились, пишите в сообщении, я отвечу / перезвоню.

move.ru

move.ru

монетка
move.ru

move.ru

move.ru

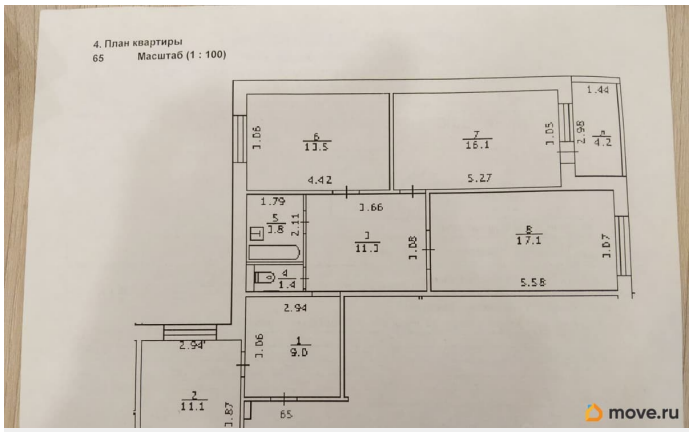
4. План квартиры
65 Масштаб (1 : 100)
move.ru

move.ru

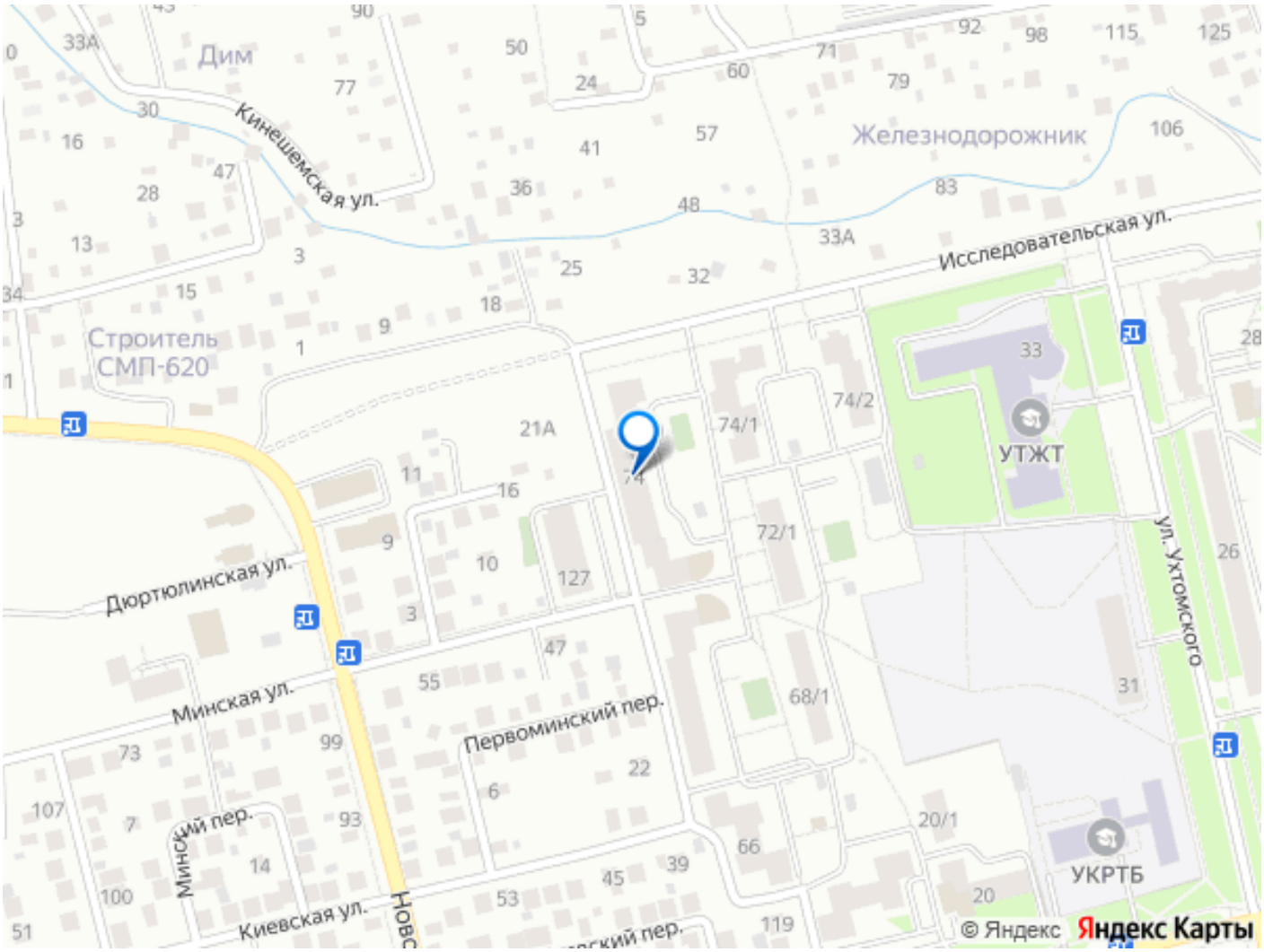

Move.ru - вся недвижимость России