move.ru
10 лет вместе

Создано: 22.02.2026 в 15:31

Обновлено: 12.03.2026 в 11:18

https://ufa.move.ru/objects/9290406963

Татьяна Галимова, Татьяна Галимова

79872519918

Республика Башкортостан, Уфа, улица Софьи Перовской, 42

12 800 000 ₽

Республика Башкортостан, Уфа, улица Софьи Перовской, 42

для заметок

Округ	Уфа, Кировский район
Улица	улица Софьи Перовской

Квартира

Количество комнат	3
Высота потолков	2.7 м
Жилая площадь	47.4 м^2
Площадь кухни	11.6 м^2
Общая площадь	82.5 м^2
Этаж	11/14

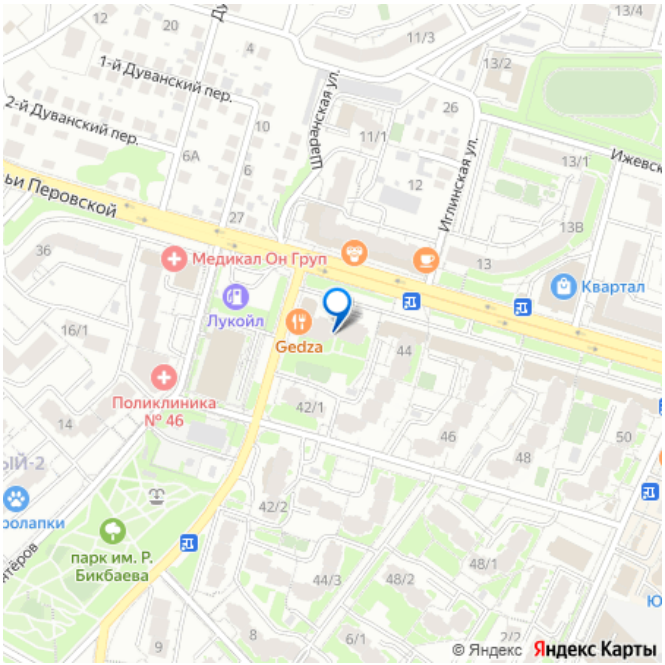

Детали объекта

Тип сделки	Продам
Раздел	Квартиры
Тип балкона	

	2 лоджии
Тип санузла	совмещенный
Вид из окна	на улицу
Ремонт	евро
Покупка в ипотеку	да

возможна ипотека, лифт, парковка

Описание

Продается просторная 3-комнатная квартира с общей площадью с лоджиями 88 кв.м. в кирпичном доме 2005 года постройки. Квартира находится на 11 этаже 14-этажного здания. Жилая площадь составляет 47,4 кв. м, кухня — 11,6 кв. м. Высота потолков — 2,7 м. Это отличное предложение для тех, кто ищет комфортное жилье в современном доме. В квартире сделан качественный ремонт, поэтому вам не придется беспокоиться о дополнительных вложениях. Просторная кухня оборудована всем необходимым (кухонный гарнитур, встроенная стеклокерамическая плита, посудомоечная машина, вытяжка) и вы сможете наслаждаться готовкой. Планировка квартиры удобна и продумана, что обеспечит комфортное проживание. В квартире есть кондиционеры, гардеробная, два отдельных санузла и две уютные лоджии, где можно отдыхать и наслаждаться свежим воздухом. Сантехника новая- краны, ванна. Тумбы под раковину в санузле. Дом находится в отличном состоянии, оборудован пассажирским и грузовым лифтами. На

территории есть наземная парковка, где всегда найдется место для вашего автомобиля. Рядом с домом расположены школы, детские сады, клиники и магазины, поэтому можно будет без труда решить все повседневные вопросы. Отличная транспортная доступность позволит быстро добраться до любого района города. Квартира продается без обременений, и вы можете оформить ее в ипотеку. Все документы готовы к сделке, поэтому процесс покупки пройдет максимально быстро и удобно. Приглашаем вас на просмотр! Звоните и записывайтесь на удобное для вас время. Это ваш шанс приобрести идеальное жилье для жизни!

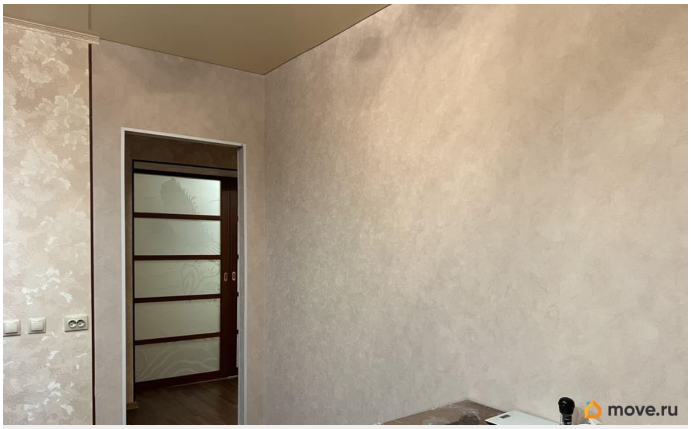

move.ru

move.ru

move.ru

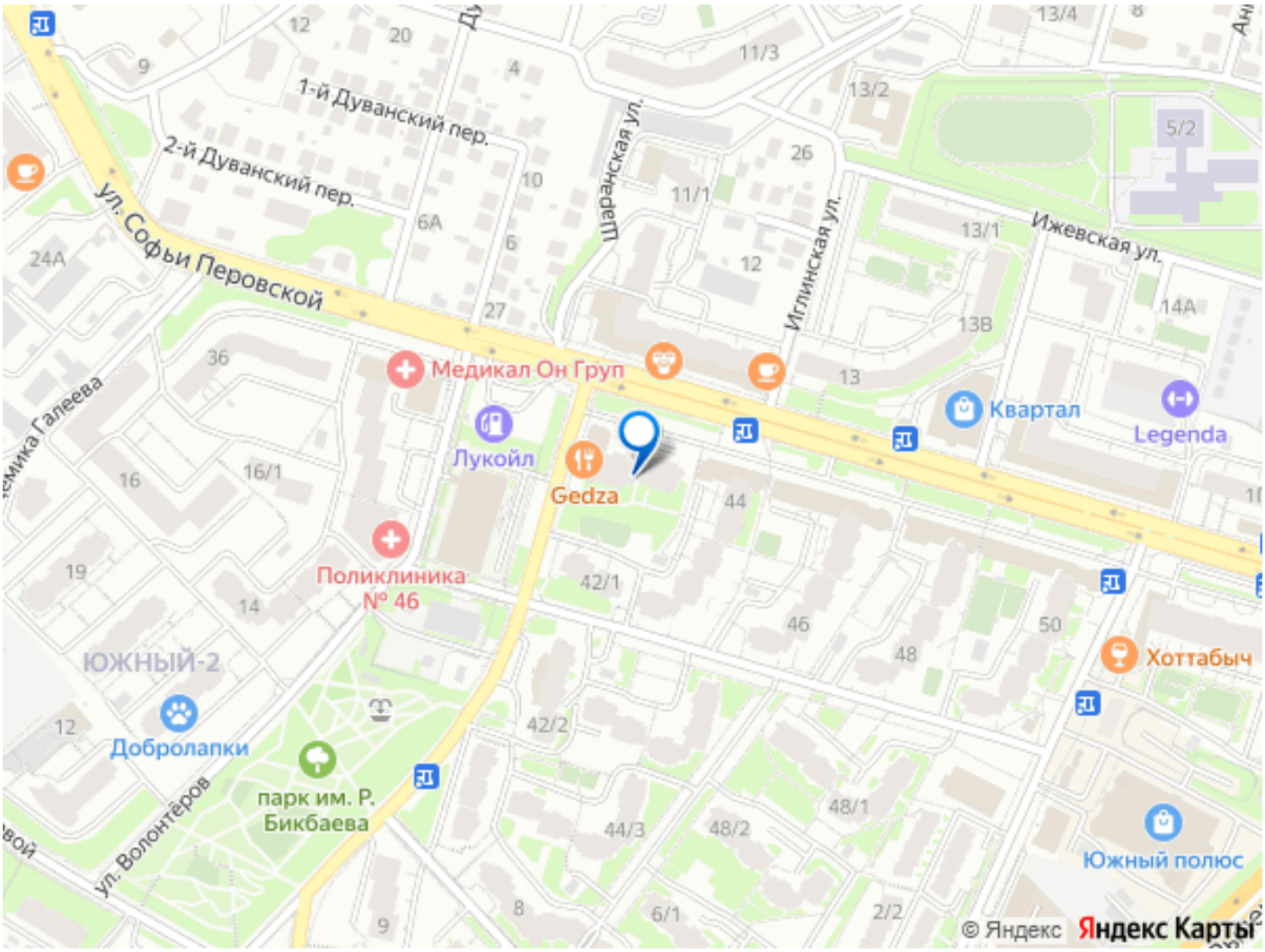
1-й Дуванский пер.
2-й Дуванский пер.
ул. Софьи Перовской
Шаранская ул.
Иглинская ул.
Ижевская ул.
Медикал Он Груп
Лукойл
Gedza
Квартал
Legenda
Поликлиника № 46
ЮЖНЫЙ-2
Добролапки
парк им. Р. Бикбаева
ул. Волонтёров
Хоттабыч
Южный полюс
© Яндекс
Яндекс Карты