move.ru
10 лет вместе

https://ufa.move.ru/objects/9284429532

Создано: 11.07.2025 в 18:29

Обновлено: 04.03.2026 в 13:07

Жанна Сальманова, Смениквартиру

79173726413,79870914169

Республика Башкортостан, Уфа, улица Авроры, 5/1В

5 450 000 ₽

Республика Башкортостан, Уфа, улица Авроры, 5/1В

для заметок

Округ	Уфа, Кировский район
Улица	улица Авроры

Квартира

Количество комнат	3
Площадь кухни	7 м^2
Общая площадь	66.5 м^2
Этаж	4/9

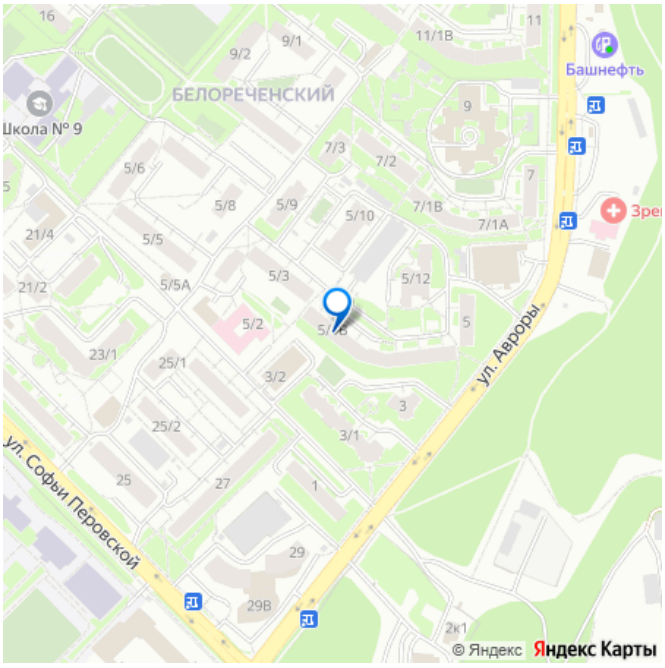

Детали объекта

Тип сделки	Продам
Раздел	Квартиры
Тип балкона	балкон и лоджия
Тип санузла	раздельный
Вид из окна	

	во двор
Ремонт	
	косметический
Покупка в ипотеку	
	да

возможна ипотека, лифт, парковка

Описание

Продаётся отличная трёхкомнатная квартира вторичка на 4 этаже 9-этажного дома. Площадь квартиры составляет 60,7 квадратных метров, при этом кухня занимает 7 квадратных метров. Это идеальный вариант для тех, кому важен комфорт и удобство. Квартира имеет хороший ремонт, что позволит жильцам с лёгкостью обустроить свой новый дом по своему вкусу. Отличное сочетание цены и качества делает эту квартиру идеальным вариантом для семей с детьми, молодых людей, а также для инвестиций в недвижимость. Удобное расположение квартиры делает её идеальным вариантом для жизни как для родителей с детьми, так и для пожилых родственников. Не упустите возможность стать обладателем уютного и комфортного жилья в живописном районе!

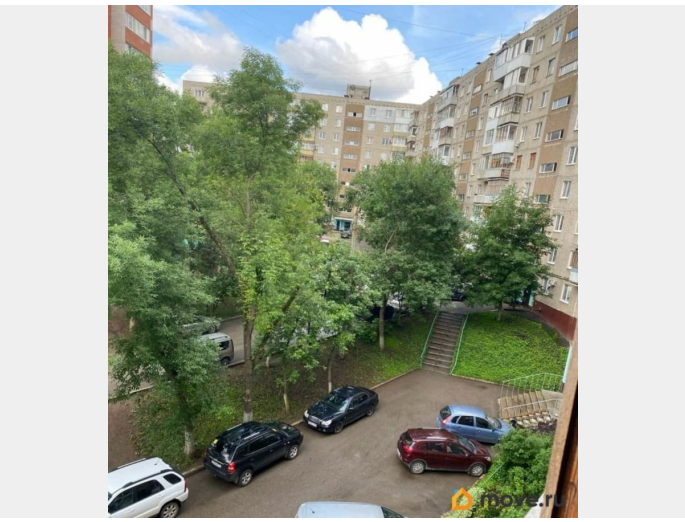

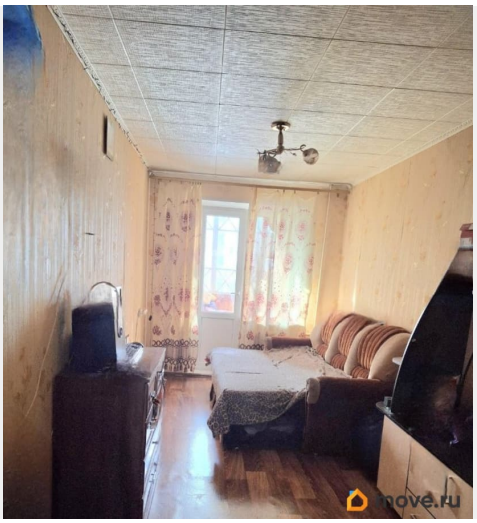
move.ru

move.ru

move.ru

move.ru

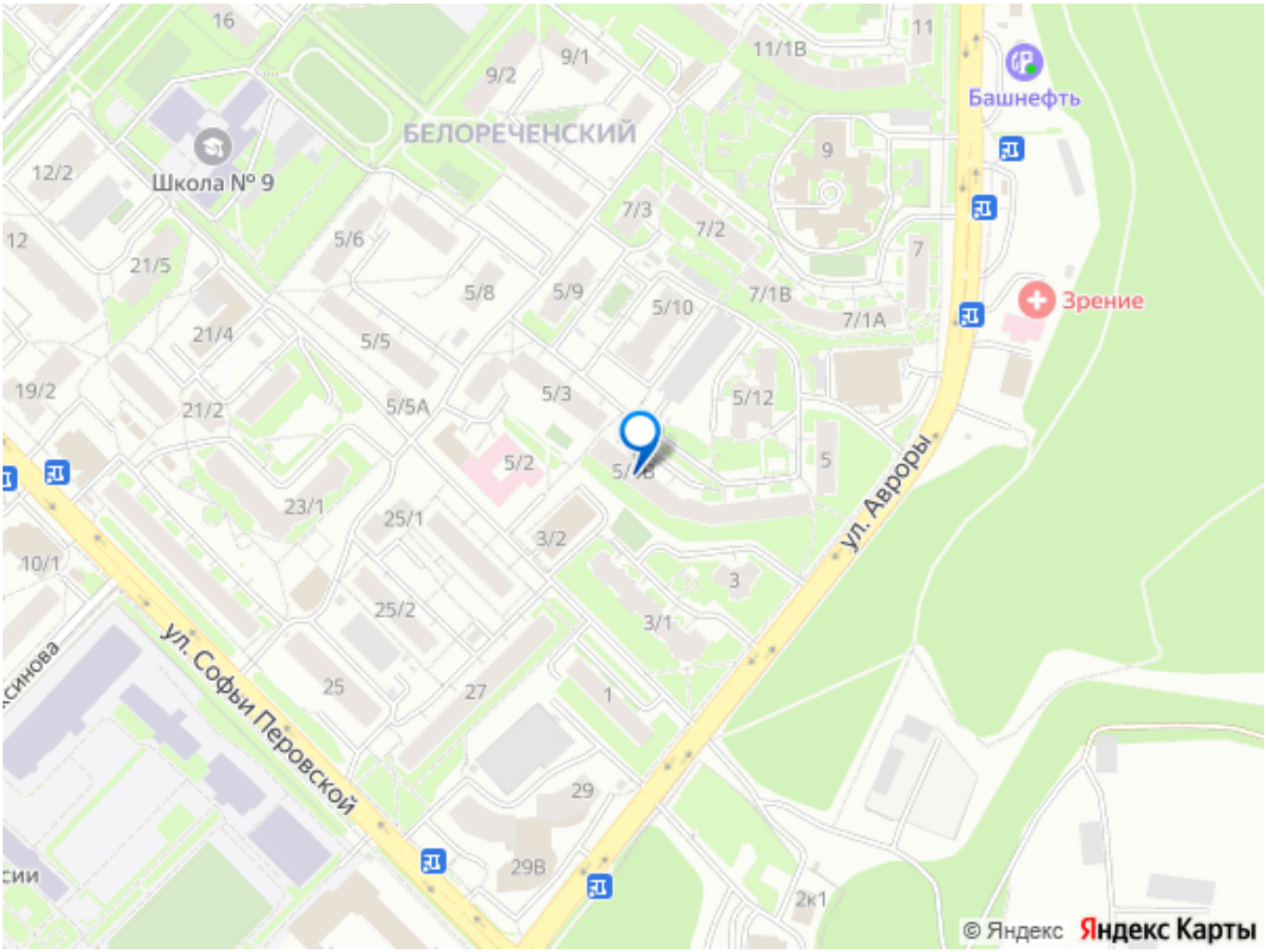
БЕЛОРЕЧЕНСКИЙ
Школа № 9
Башнефть
Зрение
ул. Авроры
ул. Софьи Перовской
16
9/2
9/1
11/1В
11
12/2
12
21/5
5/6
7/3
7/2
9
7
5/8
5/9
5/10
7/1В
7/1А
21/4
5/5
19/2
21/2
5/5А
5/3
5/12
5/2
5/1В
5
23/1
25/1
3/2
10/1
3
25/2
3/1
25
27
1
29
29В
2к1
© Яндекс
Яндекс Карты