move.ru
10 лет вместе

https://ufa.move.ru/objects/9286373810

Создано: 10.06.2025 в 14:58

Обновлено: 03.02.2026 в 07:15

Борис Викторович Полуэктов, ЭТАЖИ Уфа

79177608224

Республика Башкортостан, Уфа, улица Гафури, 101

6 699 000 ₽

Республика Башкортостан, Уфа, улица Гафури, 101

для заметок

Округ

Уфа, Ленинский район

Улица

улица Гафури

Квартира

Количество комнат

3

Высота потолков

2.5 м

Площадь кухни

9 м^2

Общая площадь

63 м^2

Этаж

2/9

Детали объекта

Тип сделки

Продам

Раздел

Квартиры

Тип балкона

балкон

Тип санузла

раздельный

Вид из окна

во двор

Ремонт

косметический

Покупка в ипотеку

да

возможна ипотека, парковка

Описание

КВАРТИРА В ИСТОРИЧЕСКОМ ЦЕНТРЕ ГОРОДА Продаётся 3-х комнатная квартира на 2-ом этаже 9-ти этажного кирпичного дома по адресу: ул.Гафури д.101. Общая площадь 63,0 кв.м. Все комнаты изолированы, правильной формы. Большая гостиная 20 кв.м. Квартира светлая, уютная. Организована дополнительная лоджия в 40 кв.м., которая отапливается бесплатно. Итого фактическая площадь 100 кв.м. На кухне площадью 7 кв.м. правильной формы установлена современная бытовая техника, газовая варочная поверхность, встроенный духовой шкаф. Весь санузел в кафельной плитке. Во всей квартире установлены дорогие пластиковые окна. Т.к. дом кирпичный - толщина стен 60 см. Поэтому летом в квартире всегда прохладно, а зимой очень тепло. Полностью был произведен капремонт дома, все трубы новые. В подъезде всегда чисто и ти Код пользователя: 56746 Номер в базе: 8253796

etagi
move.ru

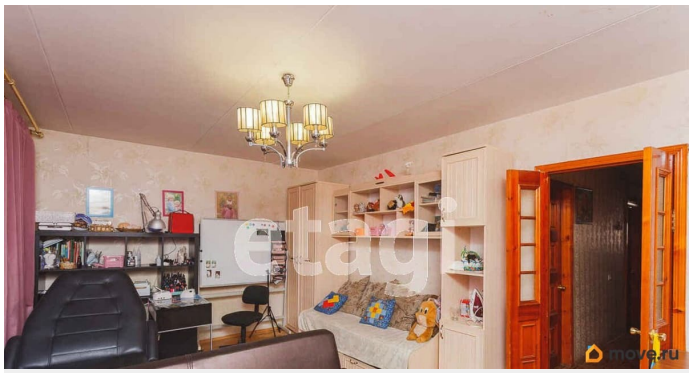
etagi
move.ru

etagi
move.ru

etagi
move.ru

etagi
move.ru

etagi
move.ru

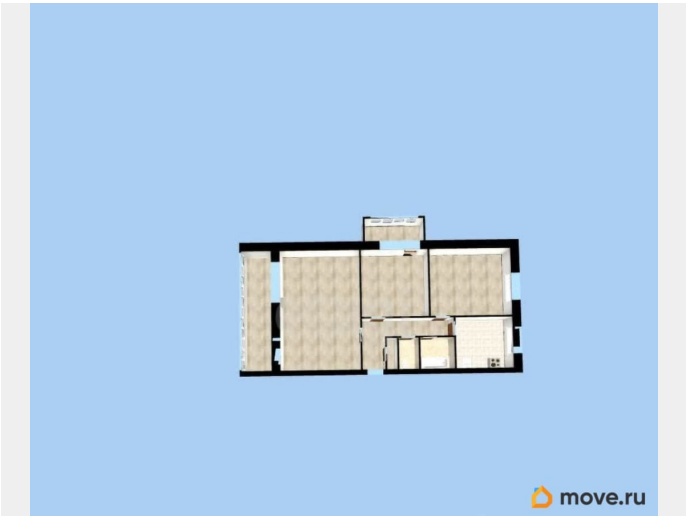
move.ru

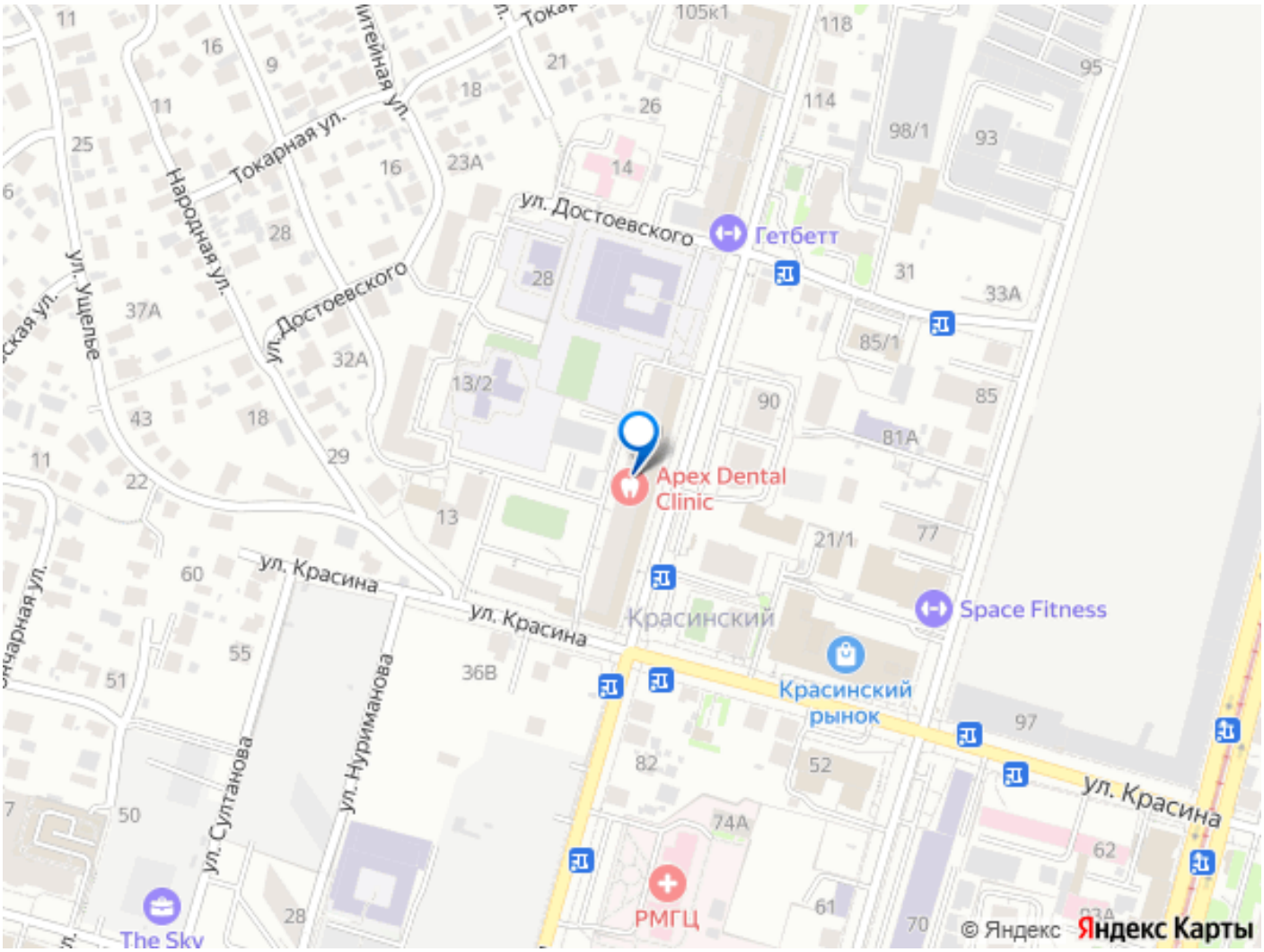

Move.ru - вся недвижимость России