move.ru
10 лет вместе

https://ufa.move.ru/objects/9290251403

Создано: 01.12.2025 в 10:23

Обновлено: 18.02.2026 в 16:09

Лариса Куйбагарова, Лариса Куйбагарова

79869708353

для заметок

Республика Башкортостан, Уфа, бульвар Тухвата Янаби, 49/2

5 500 000 ₽

Республика Башкортостан, Уфа, бульвар Тухвата Янаби, 49/2

Округ	Уфа, Калининский район
Улица	бульвар Тухвата Янаби

Квартира

Количество комнат	3
Жилая площадь	42.9 м^2
Площадь кухни	6.9 м^2
Общая площадь	63.2 м^2
Этаж	5/9

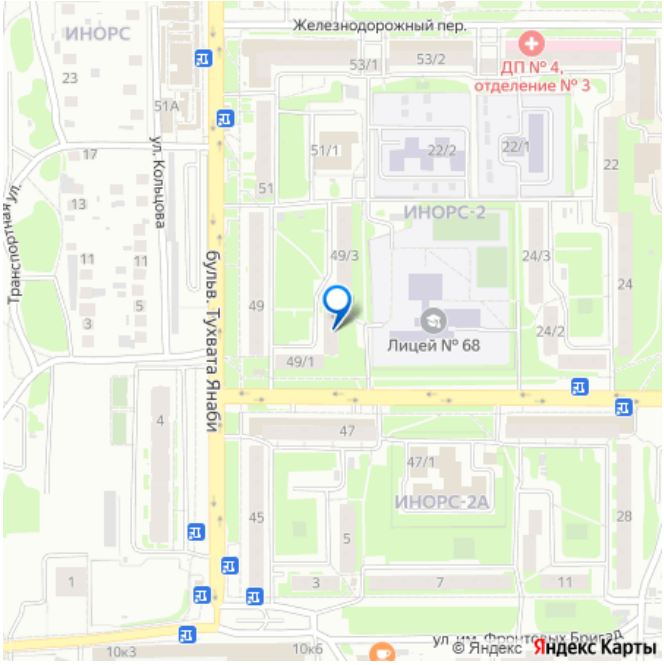

Детали объекта

Тип сделки	Продам
Раздел	Квартиры
Тип балкона	2 лоджии
Тип санузла	

раздельный

Вид из окна

на улицу

Ремонт

косметический

Покупка в ипотеку

да

возможна ипотека, лифт, парковка

Описание

Продается светлая, уютная трехкомнатная квартира по адресу: Тухвата Янаби 49/2 Удобное расположение дома: во дворе дома Лицей 68, сразу рядом детский сад. В шаговой доступности рынок Юрматы, ТЦ Акварин, аптеки, остановка транспорта. Во дворе детская и спортивная площадки. В квартире косметический ремонт, удобная планировка, просторные комнаты, две лоджии, вид из окна на лицей и во двор. Комнаты правильной прямоугольной формы. Юридическая ситуация: без Долгов и обременений. Быстрый выход на сделку Показ в любое удобное для вас время! Звоните, отвечу на все ваши вопросы. Юридическое сопровождение, гарантия чистоты сделки.

СРЕДА
move.ru

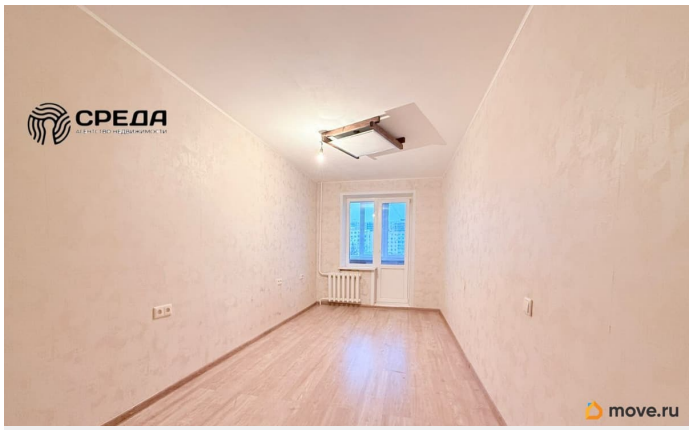
СРЕДА
move.ru

СРЕДА
move.ru

СРЕДА
move.ru

СРЕДА
move.ru

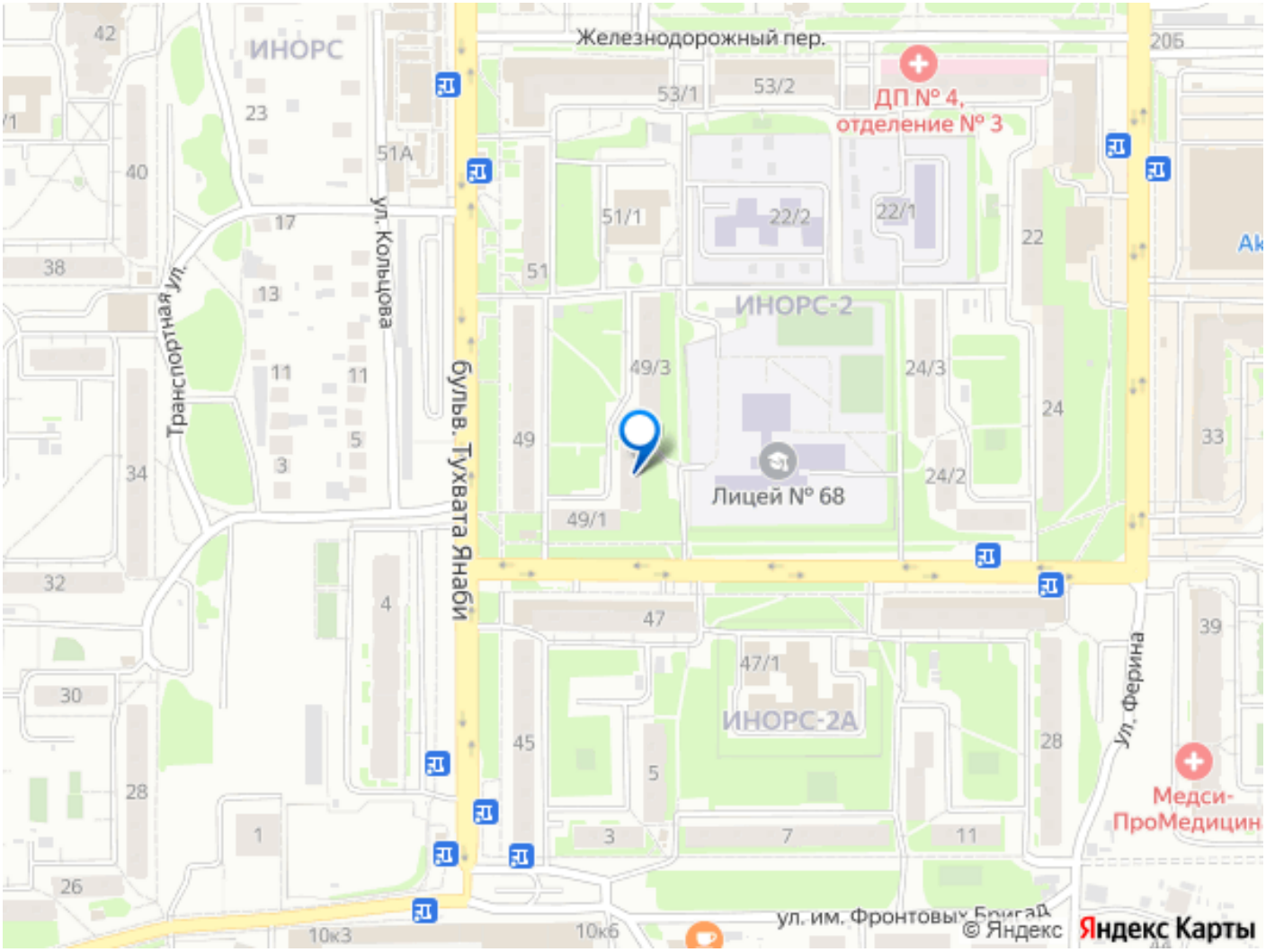

Move.ru - вся недвижимость России