move.ru
10 лет вместе

https://ufa.move.ru/objects/9290874778

Создано: 03.03.2026 в 15:51

Обновлено: 03.03.2026 в 16:44

Собственник

79083511627

Республика Башкортостан, Уфа, Российская улица, 163/4

6 990 000 ₽

Республика Башкортостан, Уфа, Российская улица, 163/4

для заметок

Округ	Уфа, Октябрьский район
Улица	улица Российская

Квартира

Количество комнат	3
Жилая площадь	42.9 м^2
Площадь кухни	6.9 м^2
Общая площадь	62.1 м^2
Этаж	1/9

Детали объекта

Тип сделки	Продам
Раздел	Квартиры
Тип балкона	лоджия
Тип санузла	

раздельный

Вид из окна

на улицу

Ремонт

косметический

Покупка в ипотеку

да

возможна ипотека, лифт

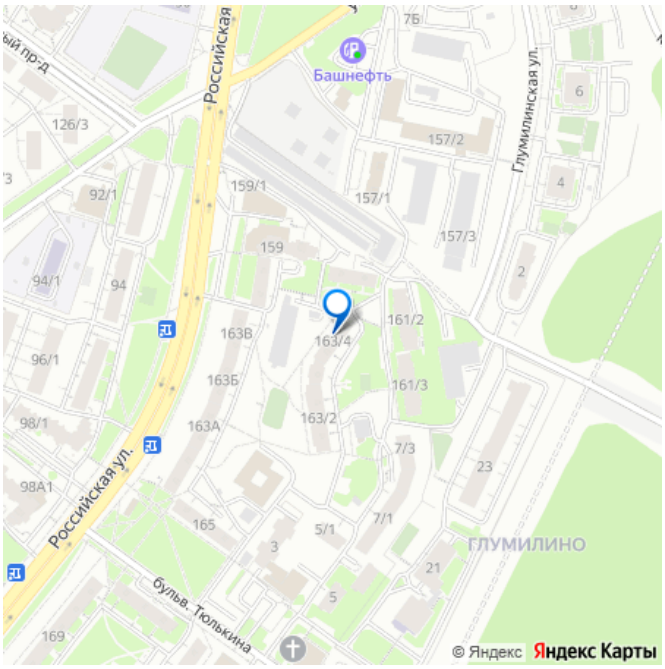

Описание

Продажа от собственника! Теплая и светлая 3-х комнатная квартира в 10 минутах пешком от ГорСовета. В шаговой доступности: -7 минут до поликлиники -7 минут до школы -7 минут до д/садов -5 минут до Чижика и Монетки -3 минуты до Красно-белого. -10 минут до Ильинского рынка -30 минут пешком до ТЦ Планета. От остановок на Горсовете и ул.Российская, без проблем, можно добраться в любую точку Уфы. Тихий двор с детской площадкой. Окна выходят на обе стороны. Двойная защита при входе в квартиру. В подъезде дополнительно установлена металлическая дверь(тамбур на 2 квартиры) Внутри квартиры: Раздельные ванная комната и туалет. (кафель) 3 просторные комнаты и удобная прихожая. Свой отличный погреб, в лоджии, на балконе. Высокий фундамент 9-этажного дома дает ощущение, что квартира находится выше 1 этажа. АГЕНТОВ ПРОШУ НЕ БЕСПОКОИТЬ, ЕСЛИ НЕ ПО ВОПРОСУ ПОКУПКИ КВАРТИРЫ

move.ru

move.ru

move.ru

move.ru

move.ru

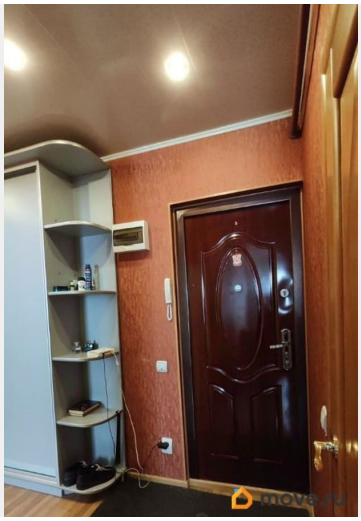
move.ru

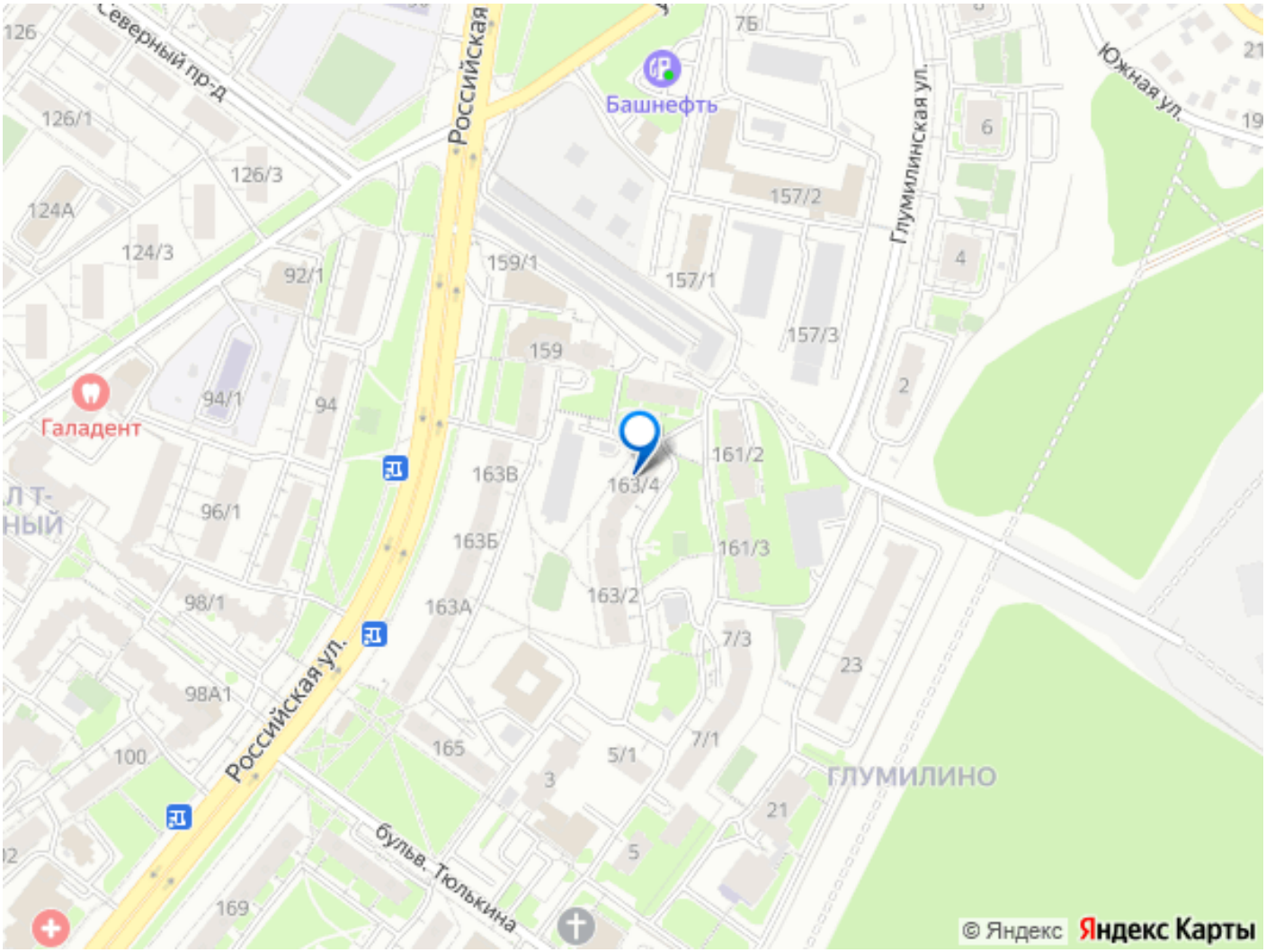

Move.ru - вся недвижимость России