move.ru
10 лет вместе

https://ufa.move.ru/objects/9291640688

Создано: 19.11.2025 в 14:42

Обновлено: 12.03.2026 в 12:37

**Айгуль Закирова, Частный маклер**

**79174204996**

для заметок

**Республика Башкортостан, Уфа, улица Адмирала Ушакова, 72**

# 3 950 000 ₽

Республика Башкортостан, Уфа, улица Адмирала Ушакова, 72

| | |
|---|---|
| Округ | Уфа, Калининский район |
| Улица | улица Адмирала Ушакова |

## Квартира

| | |
|---|---|
| Количество комнат | 3 |
| Высота потолков | 2.5 м |
| Жилая площадь | 44.7 м$^2$ |
| Площадь кухни | 6 м$^2$ |
| Общая площадь | 61.1 м$^2$ |
| Этаж | 2/5 |

## Детали объекта

| | |
|---|---|
| Тип сделки | Продам |
| Раздел | Квартиры |
| Тип балкона | |

| | |
|---|---|
| | балкон и лоджия |
| Тип санузла | раздельный |
| Вид из окна | во двор |
| Ремонт | косметический |
| Покупка в ипотеку | да |

возможна ипотека, лифт, парковка

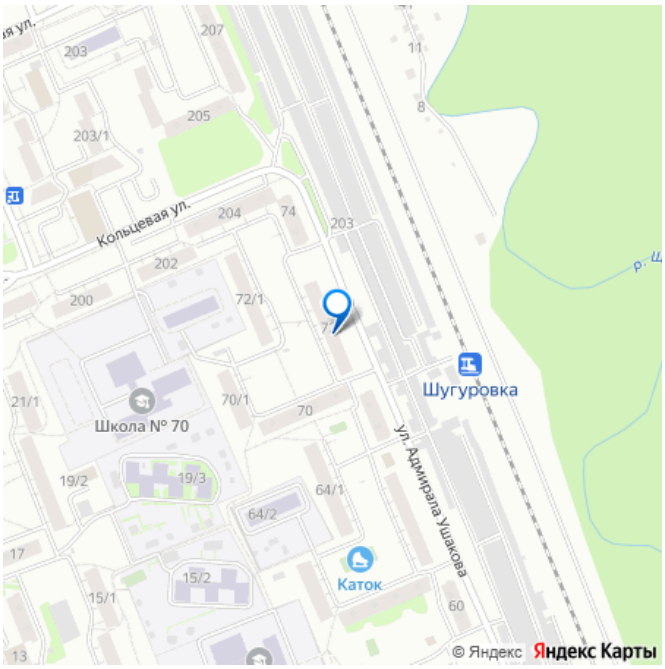


**Описание**

Продаётся 3-комн. квартира по ул. Адмирала Ушакова 72, Второй этаж пятиэтажного дома Площадь 62,7/61,1 кв.м., Комнаты 17/1/17,1/10,5 кв.м. Кухня 6 кв.м. Комнаты изолированные 2 балкона . Чистая продажа Один взрослый собственник Материнский капитал НЕ использовался. НЕТ обременений и ипотек. НИКТО не прописан Документы готовы к сделке Финансы: Вся сумма указывается в договоре купли-продажи. Торг уместен. Ключи и заселение — в день полного расчета! Звоните, чтобы посмотреть квартиру прямо сегодня!

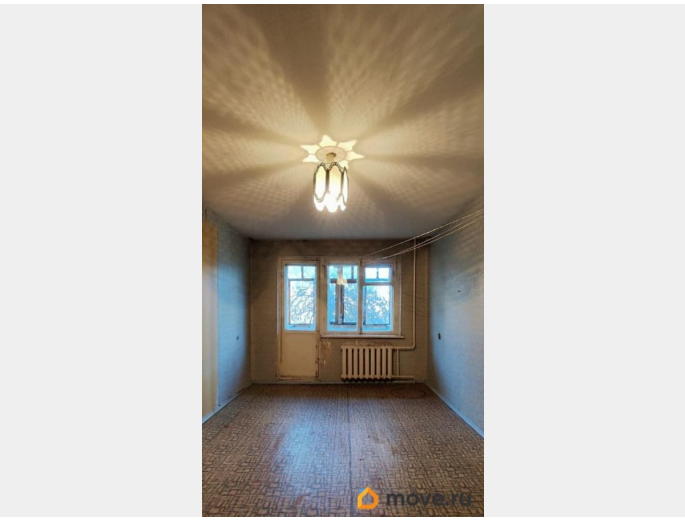

move.ru

move.ru

move.ru

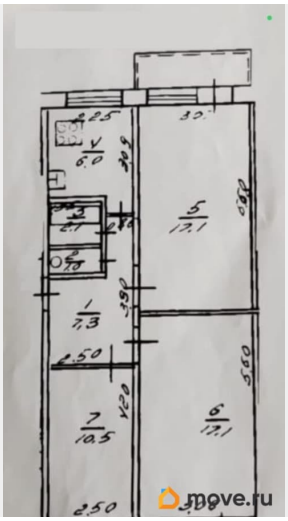
5
12,1
1
7,3
7
10,5
6
12,1
2,50
move.ru

move.ru

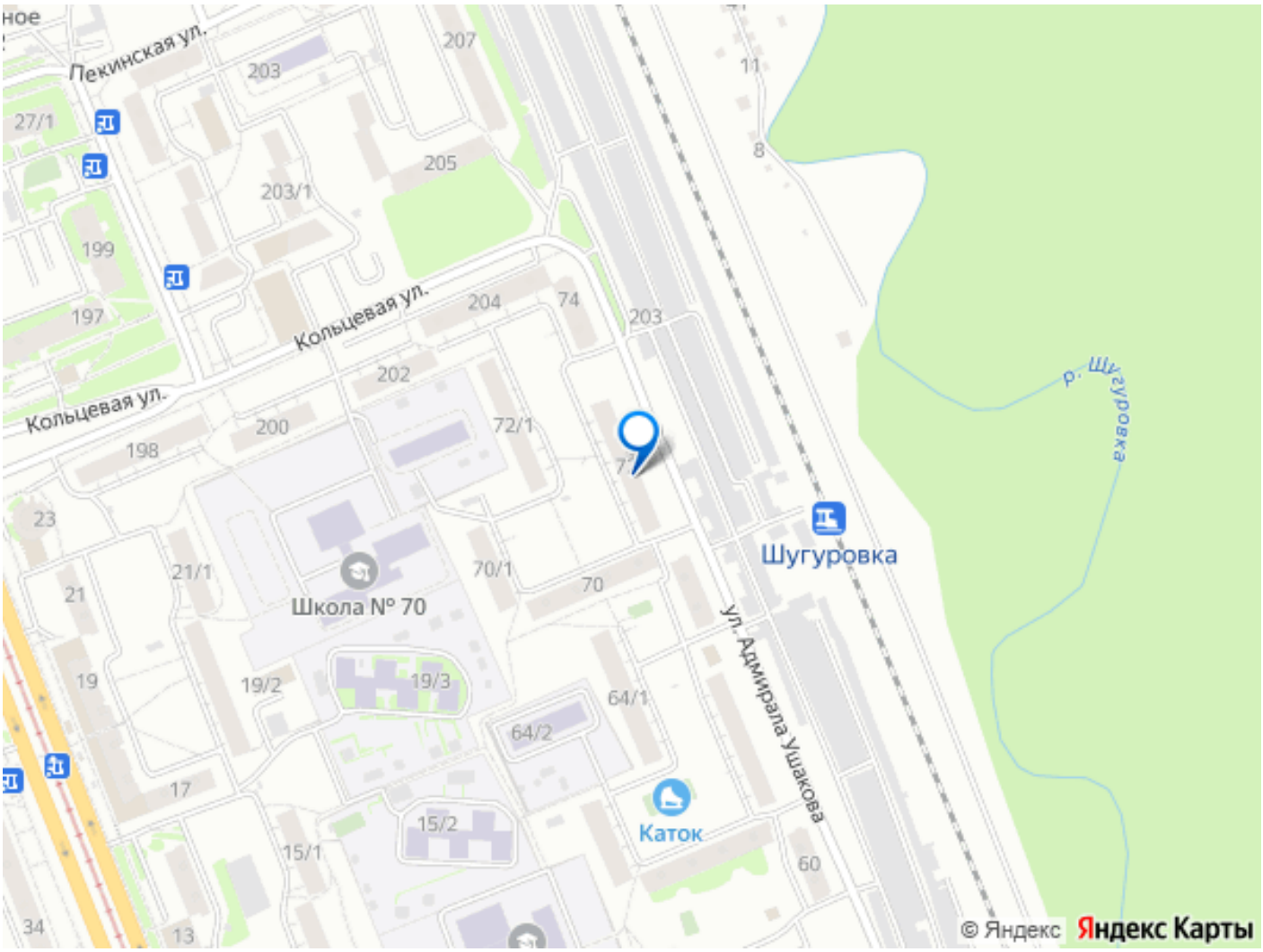


Move.ru - вся недвижимость России