move.ru
10 лет вместе

Создано: 07.03.2026 в 13:52

Обновлено: 10.03.2026 в 10:22

https://ufa.move.ru/objects/9291360122

Лиана Захарченко, Жилищная инициатива

79173415224

для заметок

Республика Башкортостан, Уфа, Интернациональная улица, 113

5 199 000 ₽

Республика Башкортостан, Уфа, Интернациональная улица, 113

Округ	Уфа, Калининский район
Улица	улица Интернациональная

Квартира

Количество комнат	3
Площадь кухни	6 м^2
Общая площадь	55.8 м^2
Этаж	4/5

Детали объекта

Тип сделки	Продам
Раздел	Квартиры
Тип балкона	балкон
Тип санузла	совмещенный

Вид из окна

на улицу

Ремонт

евро

Покупка в ипотеку

да

возможна ипотека

Описание

Арт. 132455355 Продается замечательная уютная 3-хкомнатная квартира в кирпичном доме по ул. Интернациональная 113 с евроремонтом. Квартира теплая, уютная, светлая. Соседи мирные. Ремонт: По всей квартире уложен высококачественный ламинат, натянуты натяжные потолки. Санузел облицован красивой качественной плиткой. Во всех комнатах установлены красивые надежные межкомнатные двери. Балкон обшит деревом, застеклен. Новым хозяевам остается современный кухонный гарнитур. Планировка: Комнаты к квартире изолированные, зал соединен с кухней, что создает комфорт по евростандартам. Два окна смотрят во двор, одно окно на улицу (распашонка). Расположение: Квартира расположена в удобной локации. Рядом есть все необходимое для комфортной жизни: общеобразовательные школы 112, 87, детский сад 232, 222, магазины Пятерочка, Монетка, поликлиника 2, СДЭК, Вайлдберрис, Озон. Недалеко на ул. Машиностроителей находится дворец Машиностроителей. Прогуляться рядом можно в ПКиО Первомайский, по аллее Свободы, в сквере Выпускников, сквере Ветеранов. Локация удобна тем что можно легко выехать и в сторону центра на проспект Октября, и на

выезд по ул. Комарова. На Проспект Салавата можно выехать напрямую через Уфимское шоссе-Седова - ул. Жукова- Сипайловская. 4 собственника, оформлен материнский капитал. В собственности более 5 лет. Звоните в любое время, записывайтесь на показ.

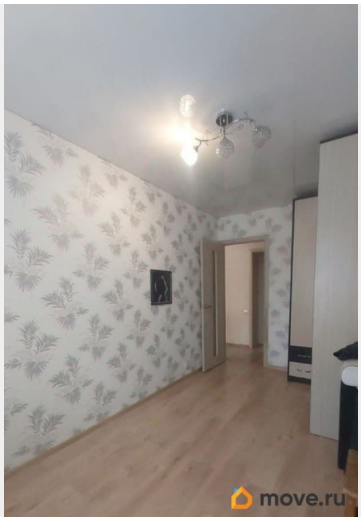

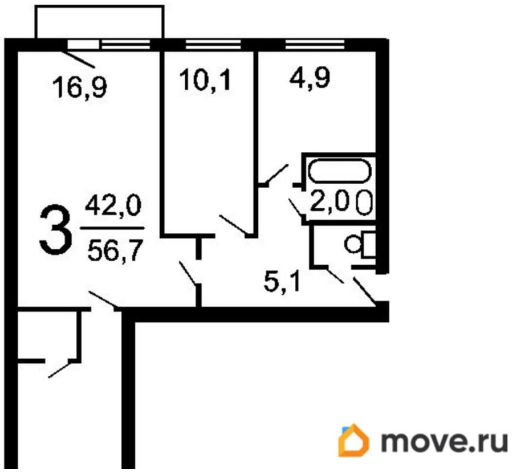

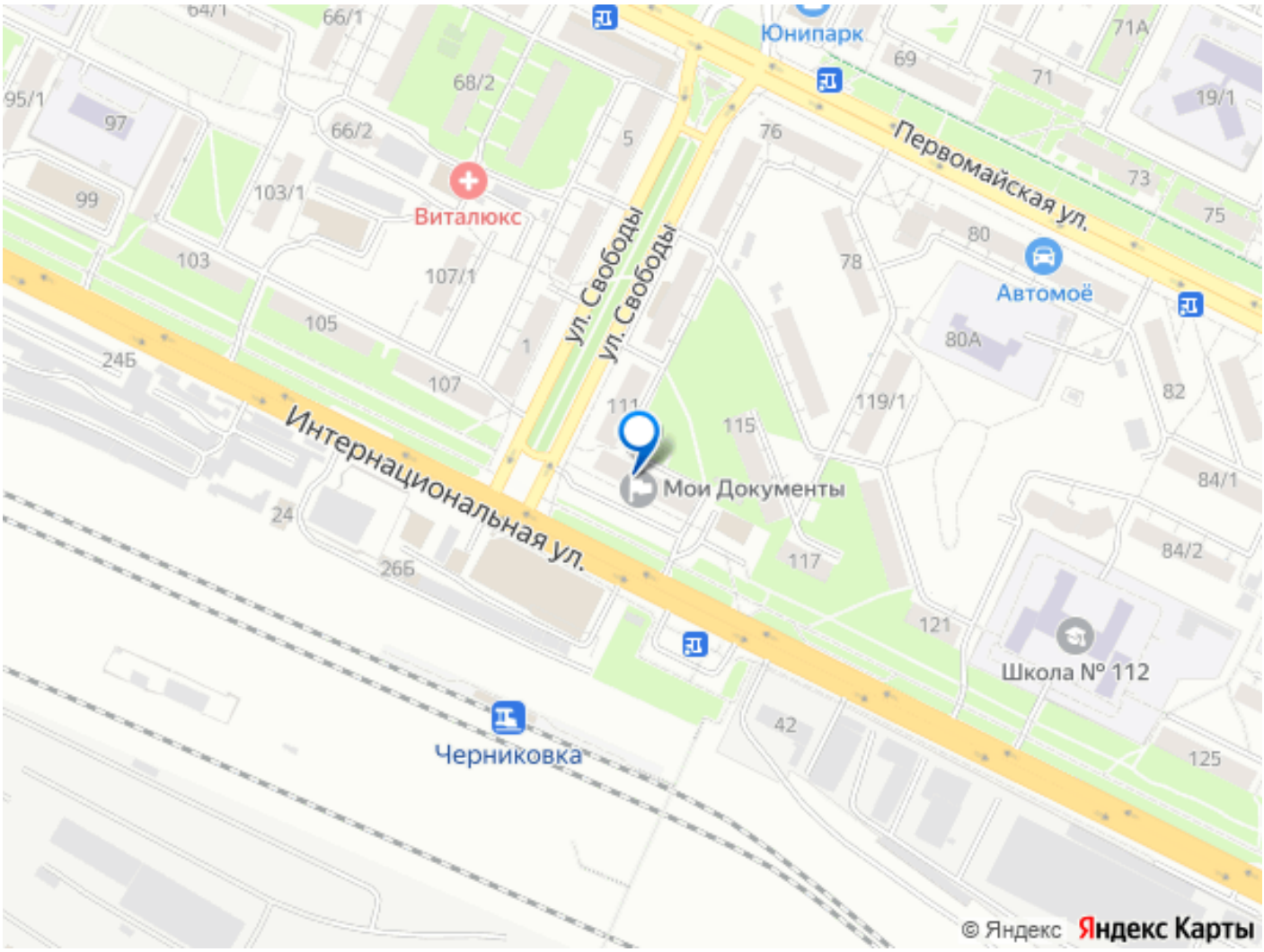

Move.ru - вся недвижимость России