move.ru
10 лет вместе

Создано: 11.03.2026 в 21:37

Обновлено: 12.03.2026 в 21:43

https://ufa.move.ru/objects/9291582094

Екатерина Леонидовна Чайкина, ЭТАЖИ Уфа

79174216875

Республика Башкортостан, Уфа, Владивостокская улица, 12

10 600 000 ₽

Республика Башкортостан, Уфа, Владивостокская улица, 12

для заметок

Округ	Уфа, Советский район
Улица	улица Владивостокская

Квартира

Количество комнат	2
Жилая площадь	32 м^2
Площадь кухни	9 м^2
Общая площадь	71.5 м^2
Этаж	11/14

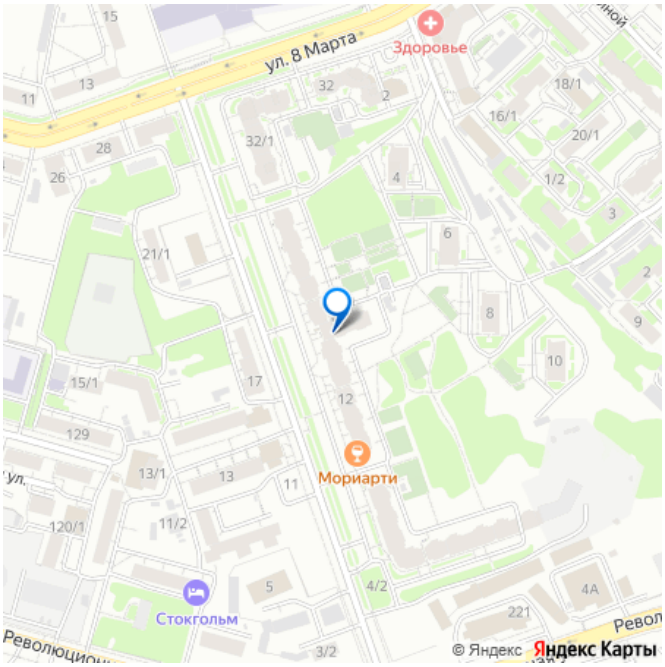

Детали объекта

Тип сделки	Продам
Раздел	Квартиры
Тип балкона	2 лоджии
Тип санузла	

раздельный

Вид из окна

во двор

Ремонт

евро

Квартира в новостройке

да

Год сдачи

4 квартал 2013 г.

Покупка в ипотеку

да

возможна ипотека, лифт, парковка

Описание

Вашему вниманию !!! Уютная, просторная, двухкомнатная квартира с современным евро ремонтом. Без вложений , заезжай и живи . -Просторная кухня с выходом на утепленную лоджию 8.6 квм(теплый пол , кондиционер), оборудована всем необходимым. -Комнаты изолированные, что обеспечивает комфорт и приватность. Из окон открывается прекрасный вид . В квартире 2 гардеробные со встроенными системами хранения , 2 лоджии. Раздельный санузел. Водонагреватель 80л. Двор, где расположена детская, хоккейная, баскетбольная площадки , каток. Большая парковка для авто. Дом построен в 2011 году из красного кирпича, что гарантирует хорошую тепло- и звукоизоляцию. В подъезде функционирует пассажирский и грузовой лифты, видеонаблюдение . Очень удобная транспортная развязка. В шаговой доступности всё необходимое. Юридическая чистота гарантирована. Звоните .

move.ru

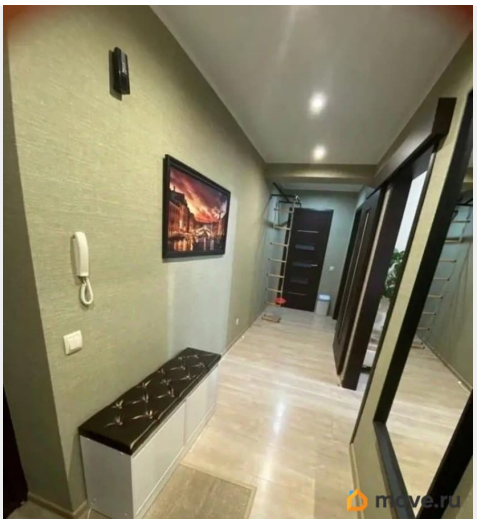
move.ru

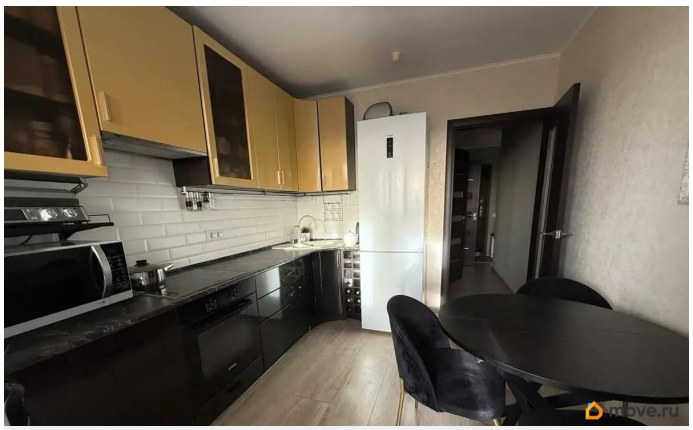
move.ru

move.ru

move.ru

move.ru

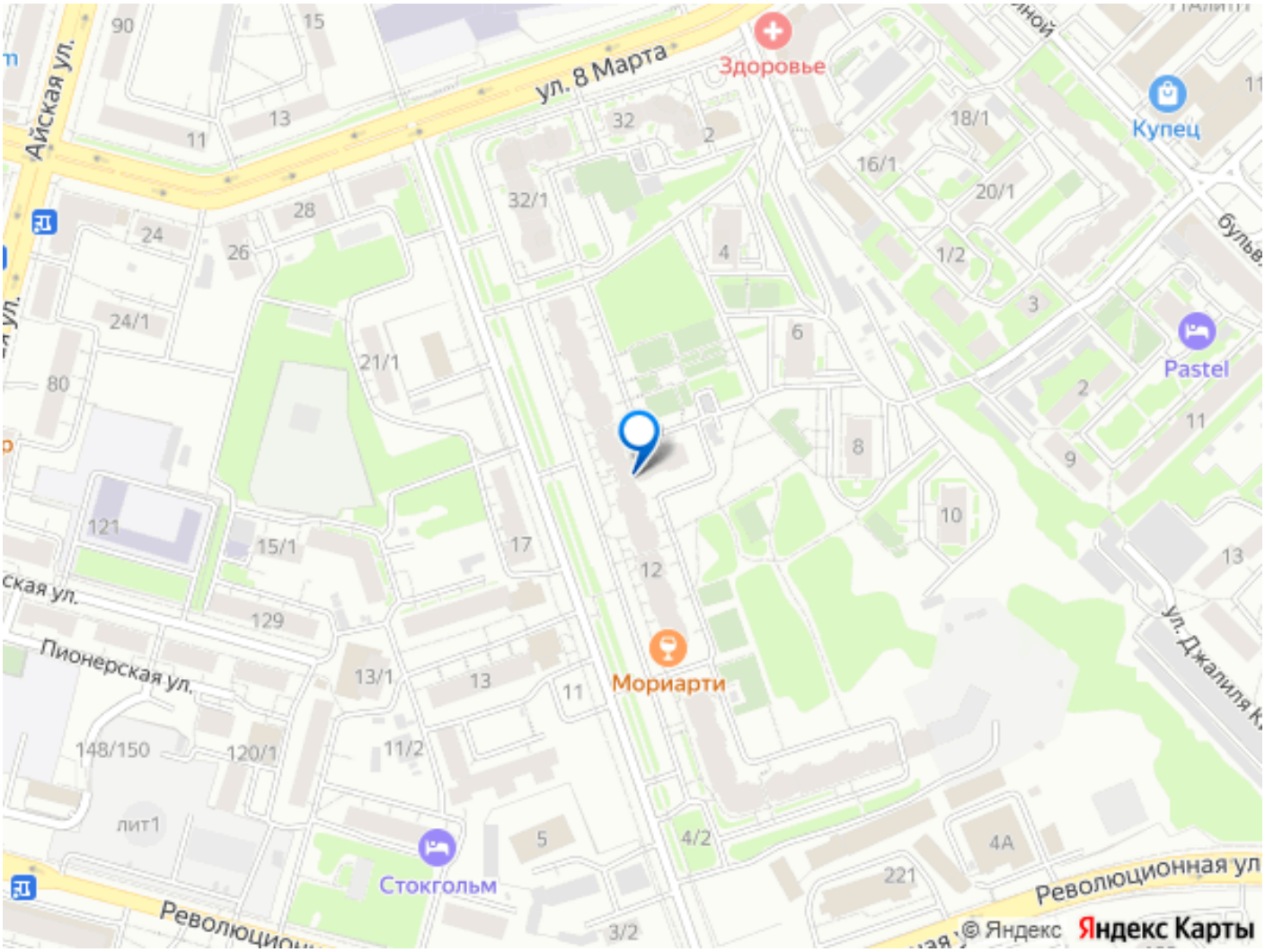

Move.ru - вся недвижимость России