move.ru
10 лет вместе

https://ufa.move.ru/objects/9290874584

Создано: 02.03.2026 в 13:04

Обновлено: 11.03.2026 в 14:47

Группа компаний СУ №1, Группа компаний СУ №1

79842341189

10 721 295 ₽

для заметок

Округ

Уфа, Октябрьский район

Квартира

Количество комнат

2

Высота потолков

2.7 м

Площадь кухни

13.4 м^2

Общая площадь

47.97 м^2

Этаж

24/25

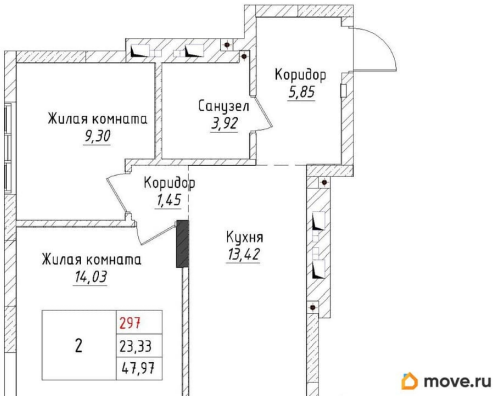

Детали объекта

Тип сделки

Продам

Раздел

Квартиры

Тип санузла

совмещенный

Вид из окна

на улицу

Квартира в новостройке

да

Год сдачи

4 квартал 2029 г.

лифт

Описание

Ваша будущая 2 комнатная квартира 47,97 кв.м. с продуманной планировкой: спальня — 14,3; 9,30 кв.м. кухня-гостиная — 13,42 кв.м. прихожая — 5,85 кв.м. санузел совмещенный — 3,92 кв.м. высота потолков — 2,7 кв.м. отделка — предчистовая Успейте купить по выгодным ценам на старте продаж! Подберем лучшую программу покупки для вас: Семейная ипотека IT-ипотека Военная ипотека Стандартная ипотека Готовая жизнь «здесь и сейчас»: Потолки до 3 м Паркинг — более 800 машиномест, в том числе подземные, надземные и гостевые места Закрытый двор, охрана, видеонаблюдение по периметру и в подъездах 237 кладовых Площадки для выгула собак Воркаут-зоны и велодорожки Здесь формируется сообщество, где ценят надежность, статус и функциональность пространства для всей семьи. ЖК «Сердце Уфы» — место «не в центре», а в сердце Уфы. Здесь вы сохраните связь с природой и любовь к активному отдыху и будете пользоваться всеми преимуществами городской и транспортной инфраструктуры. Транспортная доступность: 5 минут до проспекта Салавата Юлаева 15 минут до центра города 5 минут пешей прогулки до ближайших остановок 12 минут до выезда из города Можно за 5 минут доехать до зеленого массива при ул. Рихарда Зорге и лесопарка за ул. Менделеева с горнолыжным склоном и трассой для беговых лыж. Еще ближе — до зоны тропы здоровья «Театральная». «Сердце Уфы» — центр притяжения вашей жизни. Все важное для

семьи — в пешей доступности. От детского развития до спорта премиум-класса. Это место для динамичного ритма жизни в режиме многозадачности семьи. Дом находится в районе с развитой социальной инфраструктурой. В пешей доступности: детские сады, школы поликлиники, аптеки, медцентр магазины, ПВЗ фитнес-клубы, спа, салоны красоты, рестораны До ТЦ «Планета» — 4 минуты на авто. Успейте оформить сделку по выгодной цене на старте продаж. Приходите в наш офис продаж на чашечку кофе, чтобы лично узнать все детали и забронировать квартиру вашей мечты. Напишите или позвоните нам, чтобы назначить встречу!

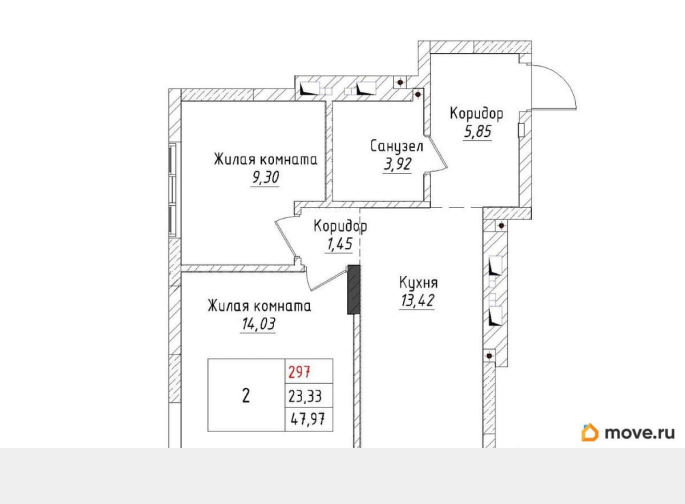

СВОБОДА ЖИЗНЕННОГО ПРОСТРАНСТВА С ЗАЩИТОЙ ВАШЕЙ ПРИВАТНОСТИ

- Потолки до 3 метров и кухни от 17 м² в смарт-планировках
- Подземный паркинг и наземные машиноместа
- Закрытый двор, охрана, видеонаблюдение по периметру и в подъездах

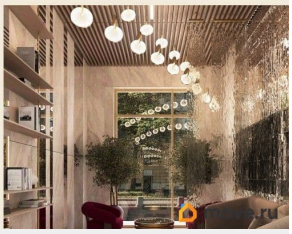

СВОБОДА ЖИЗНЕННОГО ПРОСТРАНСТВА С ЗАЩИТОЙ ВАШЕЙ ПРИВАТНОСТИ
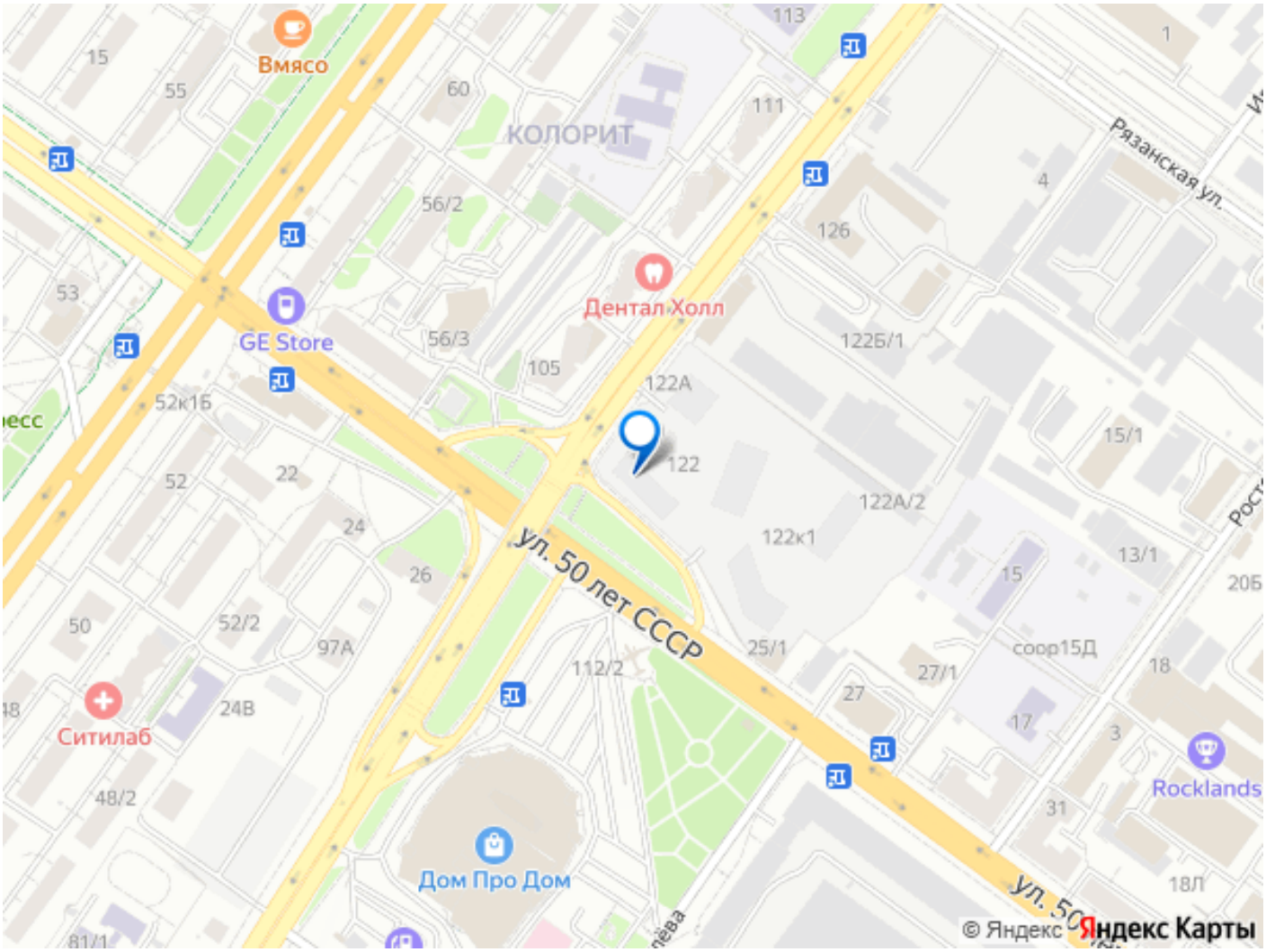
- Потолки до 3 метров и кухни от 17 м² в смарт-планировках
- Подземный паркинг и наземные машиноместа
- Закрытый двор, охрана, видеонаблюдение по периметру и в подъездах