move.ru
10 лет вместе

https://ufa.move.ru/objects/9289258298

Создано: 09.02.2026 в 02:13

Обновлено: 12.02.2026 в 02:34

Менеджер, Комплекс апартаментов Каретная №51

89251234567

Республика Башкортостан, Уфа, ул. Аксакова, стр. 53

14 281 415 ₽

Республика Башкортостан, Уфа, ул. Аксакова, стр. 53

для заметок

Улица

улица Аксакова

Квартира

Количество комнат	2
Общая площадь	42.6 м^2
Этаж	19/34

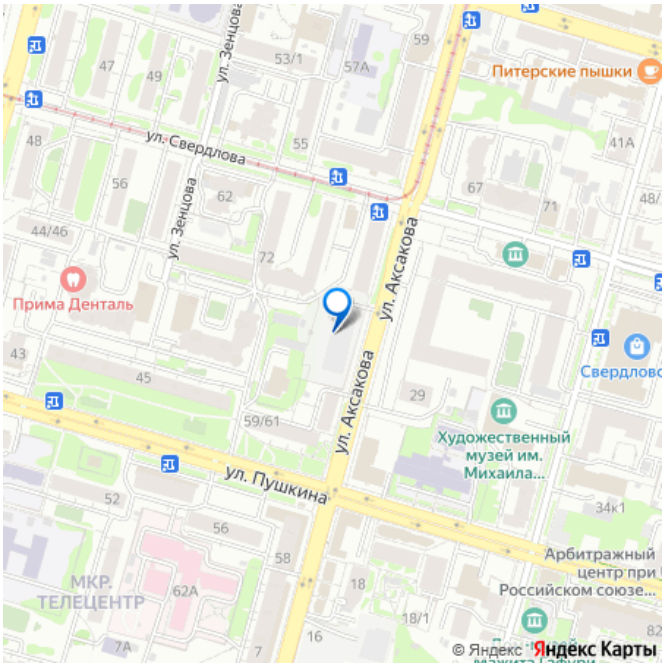

Детали объекта

Тип сделки	Продам
Раздел	Квартиры
Ремонт	с отделкой
Квартира в новостройке	да

Описание

2-к. апартаменты, 42,56 м? бизнес-класса ОТ ЗАСТРОЙЩИКА! Комплекс апартаментов «Каретная № 51» в историческом центре г. Уфы. ул. Аксакова, 51 РАССРОЧКА! Трейд-ин,

АВТОТРЕЙД-ИН! Ипотека ЗВОНИТЕ! Подробно расскажем обо всех возможностях покупки и подберём для Вас лучший вариант! — Общая площадь – 42,56 м? — площадь кухни – 7,10 м? — площадь гостиной – 12,57 м? — площадь спальни – 15,25 м? — площадь сан.узла – 3,77 м? — площадь коридора – 3,87 м? Цена актуальна на 09.02.26 Предчистовая отделка Высота помещений до 2,7 м Закрытая территория Большой выбор планировок ? НАПИШИТЕ НАМ В ЧАТ, чтобы получить персональную подборку! О КОМПЛЕКСЕ: Застройщик – Группа компаний PRIME DEVELOPMENT. РЕСЕПШЕН И ХОЛЛ. Арка с архивольтом, пилястры, филенки и лепнина, мраморный ресепшен, зеркала и теплый свет. КОВОРКИНГ - ПРОСТРАНСТВО и ЗОНА ОТДЫХА с камином и мини-библиотекой. ДЕТСКАЯ ИГРОВАЯ. Горки и стена для подъемов, сухой бассейн, места для пряток, творческие игровые тактильные панели и стена для рисования. Коляски, велосипеды, самокаты, детские машинки и прочий малогабаритный транспорт для парковки резидентов и их гостей — 200 квадратных метров. Закрытый двор, с контролем доступа на территорию. Умные технологии и камеры видеонаблюдения на всех участках комплекса. Дополнительную информацию, Вы можете получить по телефону
 ЗВОНИТЕ или ПИШИТЕ, с удовольствием ответим на все Ваши вопросы! ДОБАВЬТЕ ОБЪЯВЛЕНИЕ В ИЗБРАННОЕ?ЧТОБЫ НЕ ПОТЕРЯТЬ НАС! Другие варианты планировок смотрите ниже

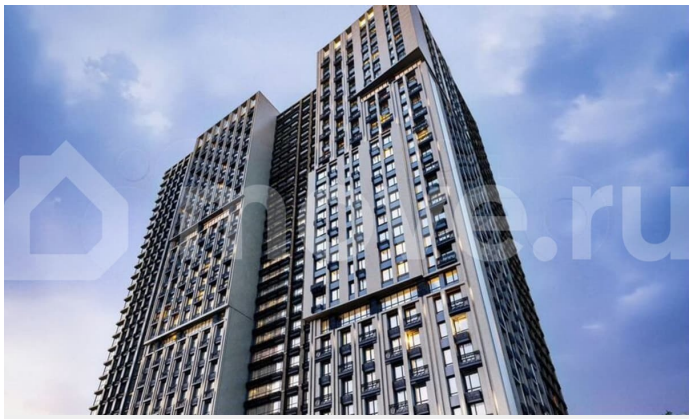

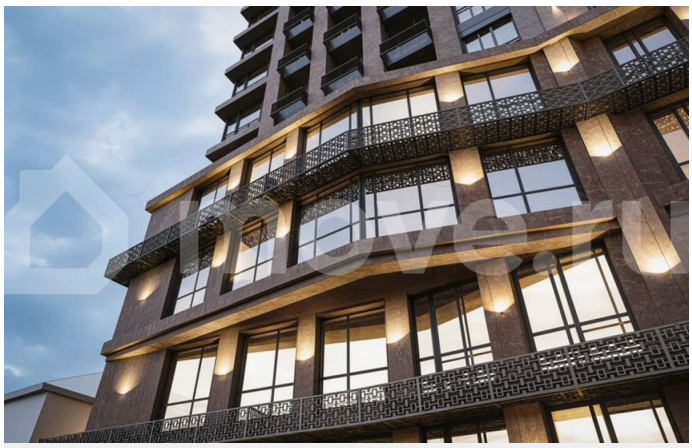

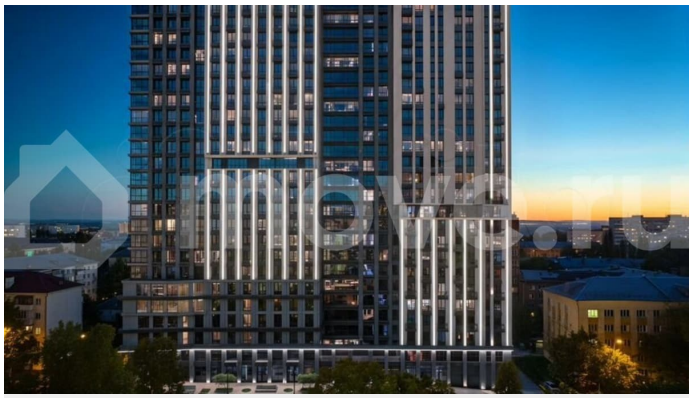

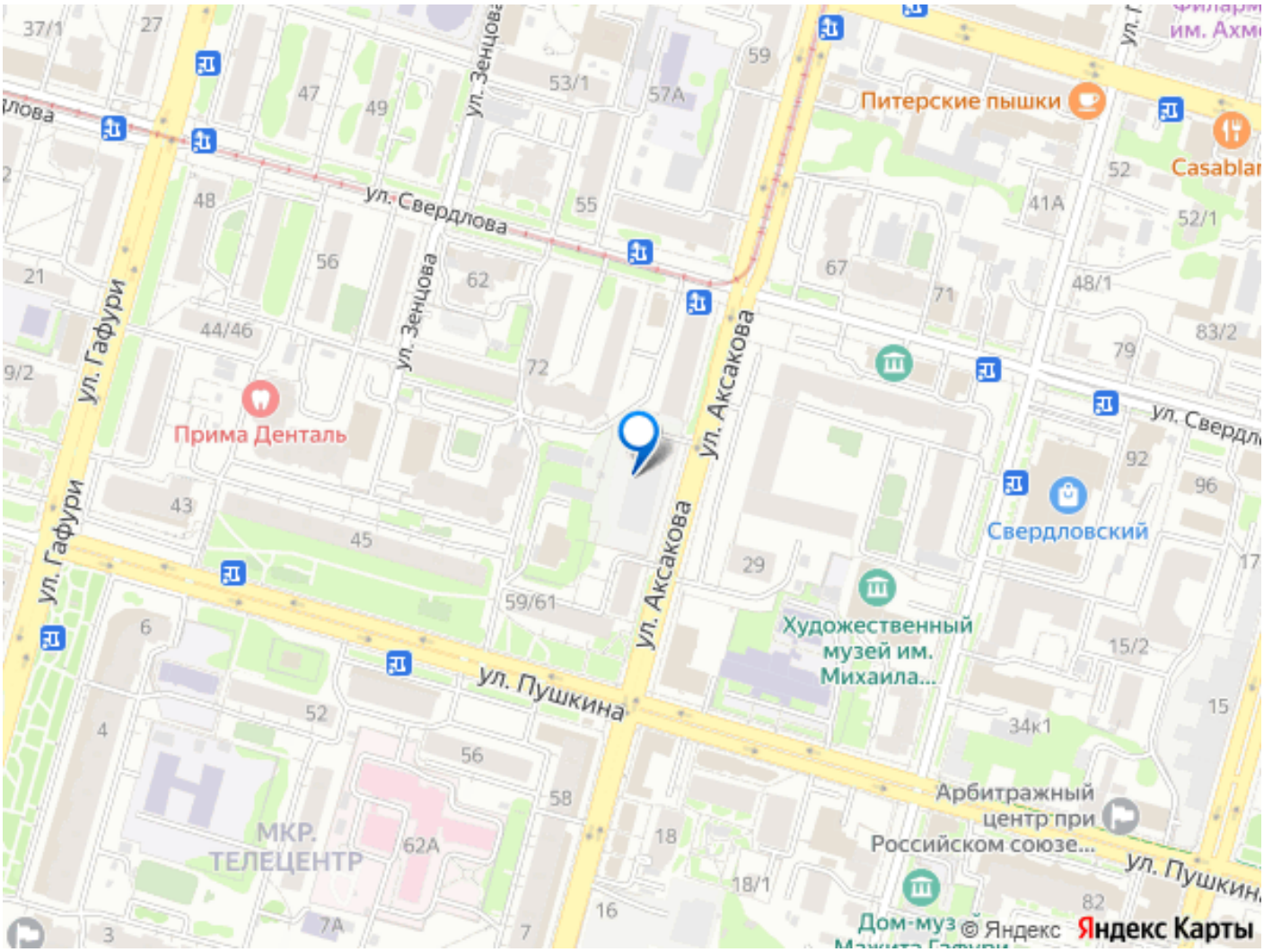

Move.ru - вся недвижимость России