move.ru
10 лет вместе

https://ufa.move.ru/objects/9291644028

Создано: 13.03.2026 в 09:02

Обновлено: 13.03.2026 в 20:21

Лилия Микитова, Люди.Pro

79174220660

для заметок

Республика Башкортостан, Уфа, улица Гали Ибрагимова, 5/3

7 100 000 ₽

Республика Башкортостан, Уфа, улица Гали Ибрагимова, 5/3

Округ

Уфа, Советский район

Улица

улица Гали Ибрагимова

Квартира

Количество комнат

2

Высота потолков

2.7 м

Жилая площадь

25.2 м^2

Площадь кухни

4 м^2

Общая площадь

39.6 м^2

Этаж

6/26

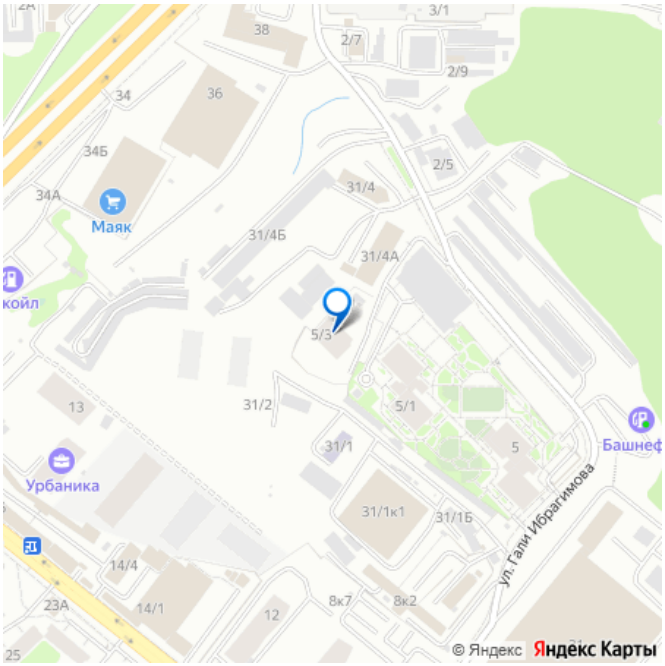

Детали объекта

Тип сделки

Продам

Раздел

Квартиры

Тип санузла

совмещенный

Вид из окна

во двор

Ремонт

без ремонта

Квартира в новостройке

да

Год сдачи

1 квартал 2024 г.

Покупка в ипотеку

да

возможна ипотека, лифт

Описание

ПРОДАЕТСЯ СВЕТЛАЯ И УЮТНАЯ КВАРТИРА 2-СМАРТ, общей площадью 39.60 кв.м., в Умном доме «Гелиос», по ул. Гали Ибрагимова, 5/3, на 6/26 этаже кирпичного дома. В квартире: - Предчистовая отделка вайт-бокс (сухая стяжка пола, выровненные стены, натяжные потолки, электрическая и сантехническая разводка), - витражное остекление «в пол» (прочные алюминиевые профили, энергоэффективные окна Гардиан), - кондиционер в каждой комнате (внешний и внутренний блоки, монтаж-подключение, дренажная система), - электрический подогрев пола в санузле. В самом доме: - просторный холл с зоной ожидания и консьерж-службой; - «митинг-рум» - общественная комната для проведения праздников, организации мероприятий, встреч и общения с соседями, друзьями; - спортзал с открытым доступом для жильцов, оборудованный тренажерами для занятий различными видами спорта; - помещения для

хранения велосипедов, самокатов, колясок на первом этаже дома и соседские кладовые на каждом этаже здания; - 4 скоростных пассажирских лифта повышенной вместительности; - закрытая территория двора, видеонаблюдение, вход по Фейс-ай-ди; - детские игровые и спортивные площадки во дворе, ландшафтное озеление; - подземный паркинг с лифтом; - видео-домофон. ИНФРАСТРУКТУРА: 3 школы (108, 110 и лицей 94), несколько детсадов: 251, 277, 62, городская поликлиника 48, рядом парк Лесоводов Башкирии, торговый комплекс «Аркада» и магазин «Ашан», во дворе - Дворик, Пышка, Красное Удобный выезд на проспект имени Салавата Юлаева, соответствеено в любую точку города! Один взрослый собственник. Полное сопровождение сделки. Звоните, покажем в удобное для Вас время! Арт. 132711663

ЛЮДИ PRO
move.ru

ЛЮДИ PRO
move.ru

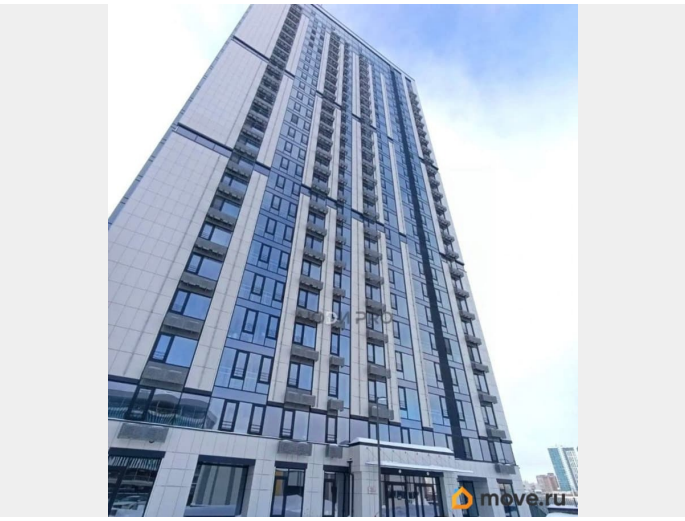
move.ru

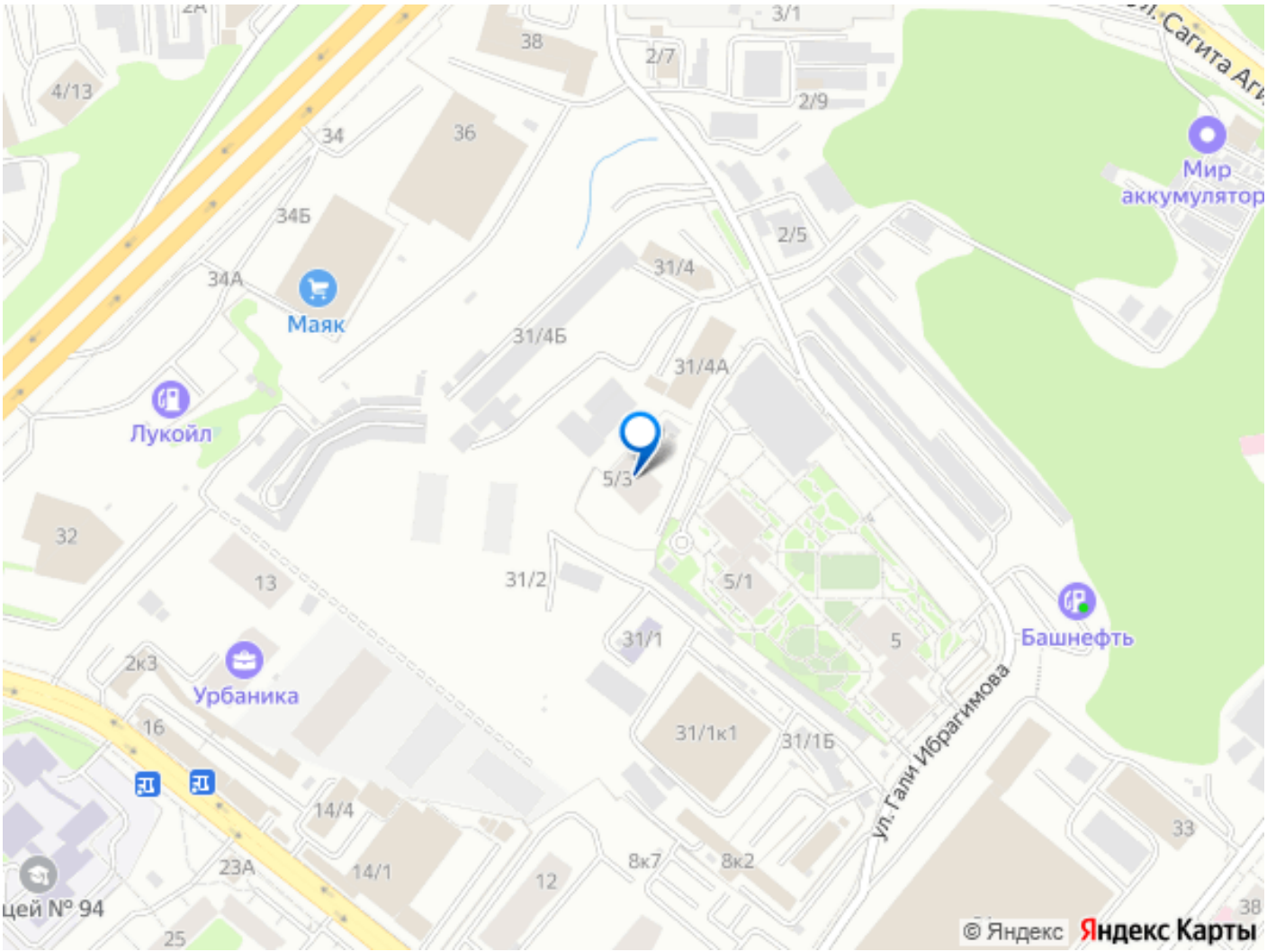
3/1
38
2/7
2/9
4/13
34
36
Мир аккумулятор
34Б
2/5
34А
31/4
Маяк
31/4Б
31/4А
Лукойл
5/3
32
13
31/2
5/1
31/1
5
Башнефть
2к3
Урбаника
16
31/1к1
31/1Б
ул. Гали Ибрагимова
14/4
33
23А
14/1
12
8к7
8к2
цей № 94
25
38
© Яндекс
Яндекс Карты