move.ru
10 лет вместе

https://ufa.move.ru/objects/9288412342

Создано: 26.01.2026 в 21:53

Обновлено: 03.02.2026 в 14:32

Третий Трест, Третий Трест

79842343447

Республика Башкортостан, Уфа, бульвар Яркий, Москва

6 268 410 ₽

Республика Башкортостан, Уфа, бульвар Яркий, Москва

для заметок

Округ

Уфа, Дёмский район

Улица

бульвар Яркий

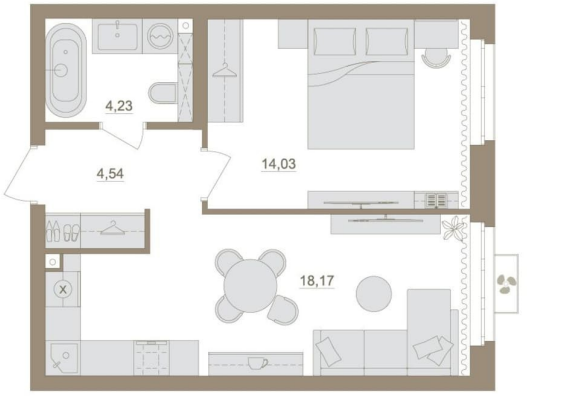

Квартира

Количество комнат

1

Высота потолков

2.8 м

Жилая площадь

14 м^2

Общая площадь

40.97 м^2

Этаж

16/20

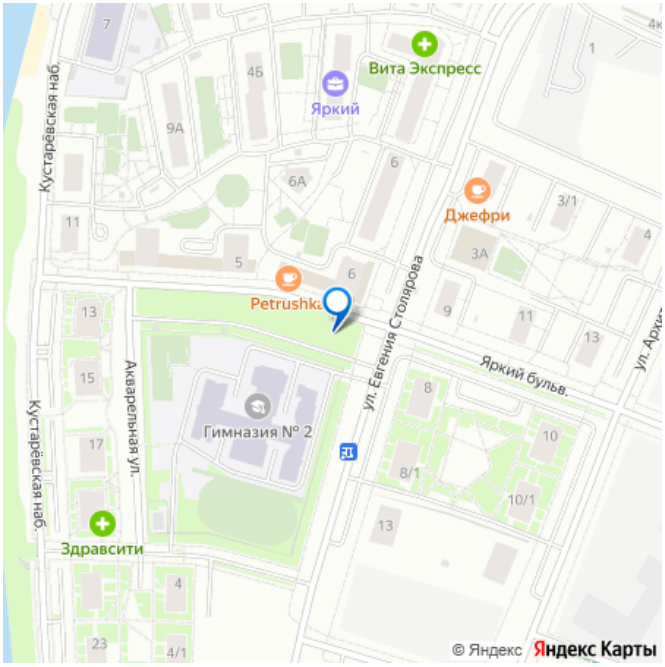

Детали объекта

Тип сделки

Продам

Раздел

Квартиры

Квартира в новостройке

да

Год сдачи

Описание

Самый семейный и масштабный проект в регионе! Экогород «Яркий» — место, где соединяются удобства города и естественная красота природы. 5 кварталов сданы и заселены. Еще 3 — в активной стадии строительства. Почему сюда переезжают, чтобы остаться навсегда? Дышите самым чистым воздухом в Уфе. Ваш дом — в окружении леса и двух озер, вдали от промзон. Это уникальная концепция экогорода всего в 15 минутах от центра. Новый автобусный маршрут — скоро! Престижное образование — уже сейчас! На территории уже работает полилингвальная гимназия и детский сад, а новая современная школа скоро откроет свои двери. Всё — в шаговой доступности. Уникальные дворы-гостиные. Дворы без машин с умными детскими площадками, спортом, зонами для работы и отдыха. Умная экономия и комфорт. Собственные котельные экономят вам до 30% на платежах за тепло. Просторные холлы с дизайнерской мебелью, колясочными и велопарковками. Транспортная доступность. Остановка у дома, 6 действующих маршрутов и скоро — новый автобусный маршрут для еще большего удобства. Квартиры с качественной предчистовой отделкой, позволяющей реализовать любые дизайнерские решения. Ваш переезд мечты — мы сделали его простым: • Ипотека для всех от 13,3% на весь срок • Семейная ипотека 3,5% • Рассрочка без % • Trade-in: поможем продать старую недвижимость, оформить все документы и провести сделку. Не откладывайте покупку, подача заявки на

ипотеку в офисе ГК «Третий трест». Свяжитесь с нами, чтобы узнать подробности. Мы расскажем обо всех возможностях покупки и подберём для Вас лучший вариант!

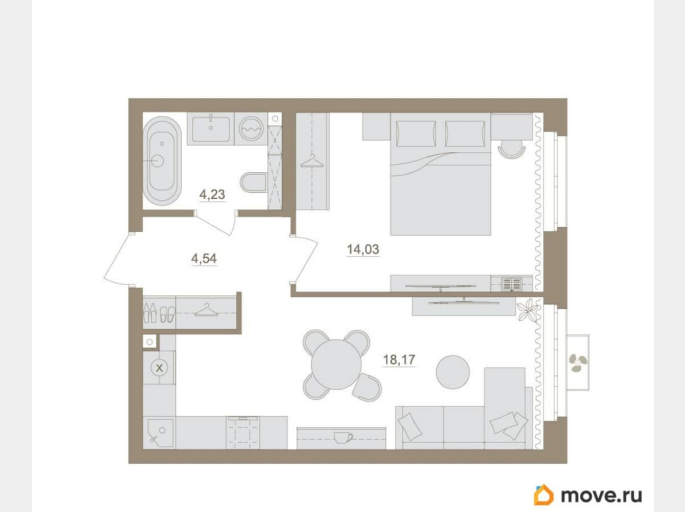

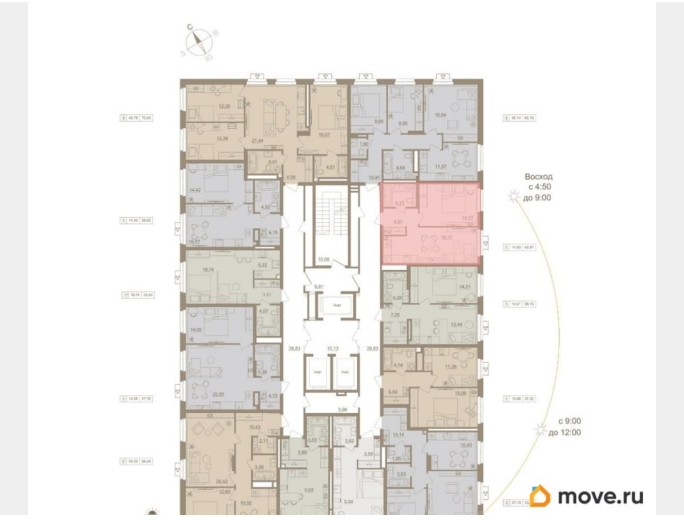

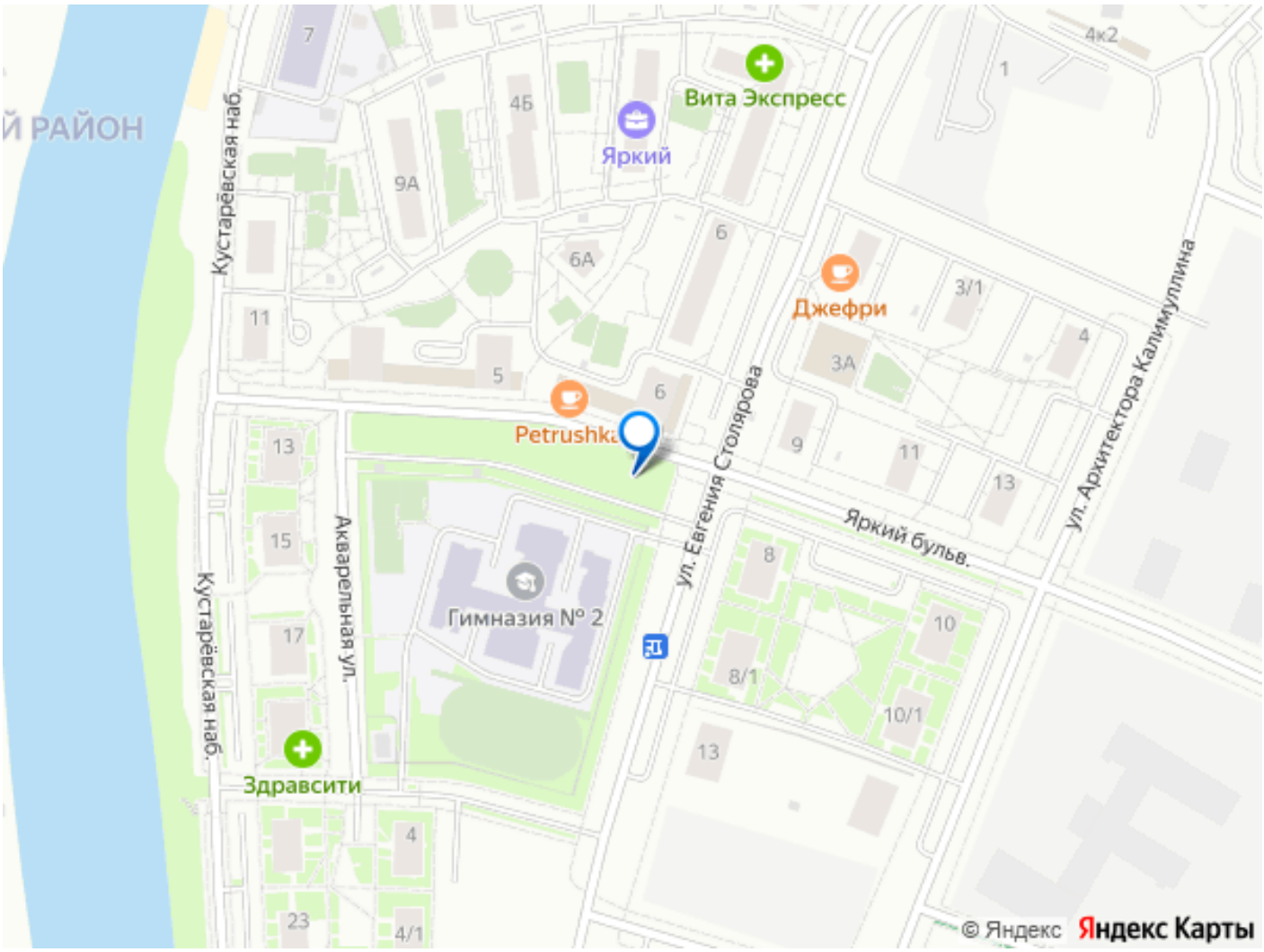

Move.ru - вся недвижимость России