move.ru
10 лет вместе

https://ufa.move.ru/objects/9287319032

Создано: 10.12.2025 в 16:59

Обновлено: 28.01.2026 в 16:41

Собственник

79177616428

Республика Башкортостан, Уфа, улица Евгения Столярова, 6

5 700 000 ₽

Республика Башкортостан, Уфа, улица Евгения Столярова, 6

для заметок

Округ

Уфа, Дёмский район

Квартира

Количество комнат	1
Высота потолков	2.7 м
Площадь кухни	10 м^2
Общая площадь	38.6 м^2
Этаж	11/22

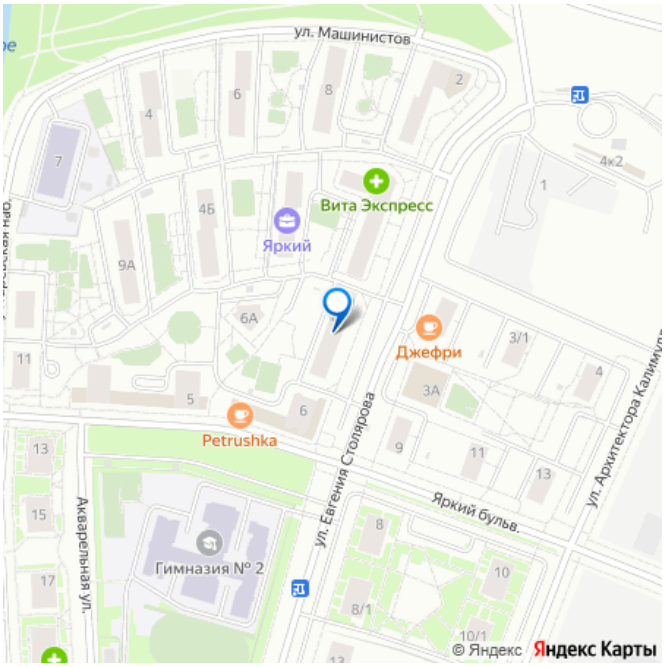

Детали объекта

Тип сделки	Продам
Раздел	Квартиры
Тип балкона	балкон
Тип санузла	совмещенный
Вид из окна	

	во двор
Ремонт	косметический
Квартира в новостройке	да
Год сдачи	4 квартал 2018 г.
Покупка в ипотеку	да

возможна ипотека, лифт, парковка

Описание

За объект уже внесли аванс Продаётся 1-комнатная квартира в эко-районе Яркий Площадь: 38,6 м? Этаж: 11 из 22 Светлая, чистая и очень уютная квартира в современном и экологичном районе. Идеальный вариант для проживания или сдачи в аренду. Преимущества квартиры: - Один собственник, квартира без обременений. - Удобная планировка и много естественного света. - Высокий этаж — отличный вид и тишина. Преимущества дома и района: - Дом оснащён тремя лифтами — ждать не приходится. - Собственная котельная, благодаря чему нет отключений горячей воды. - Магазин находится прямо в доме — удобно для ежедневных покупок. - Через дорогу новая современная школа, рядом детский сад. - Развитая инфраструктура: кафе, магазины, аптеки, сервисы, спортивные площадки. - Просторный парк и благоустроенная набережная зона для прогулок и активного отдыха. - Хорошая транспортная доступность — удобный выезд и регулярный общественный транспорт. Квартира готова к

сделке. Звоните, чтобы договориться о просмотре!

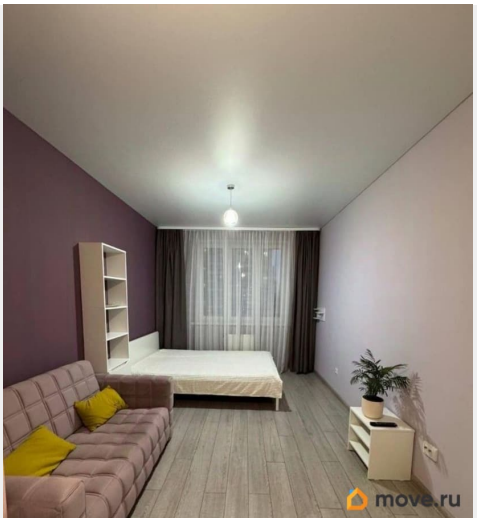

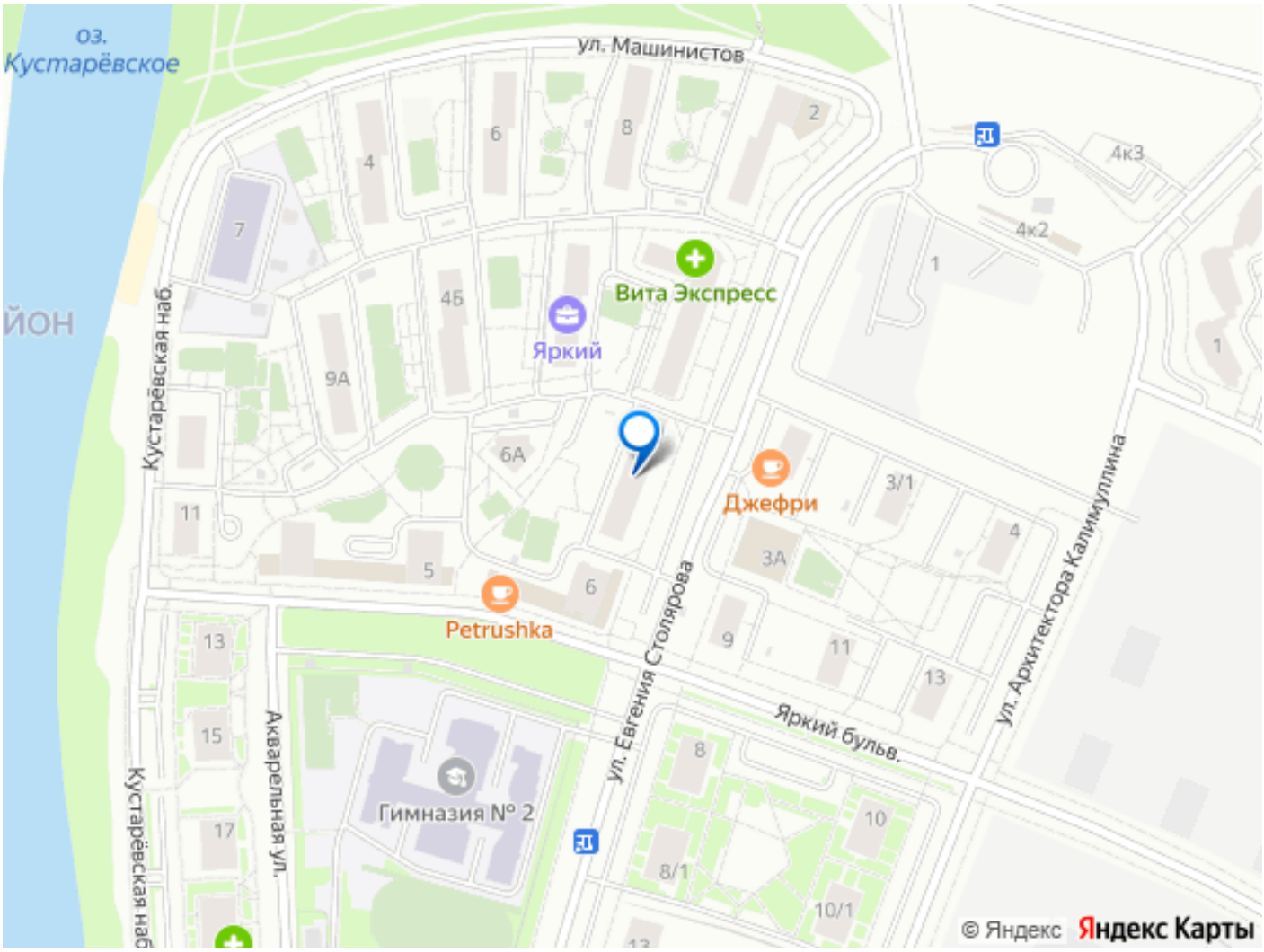

Move.ru - вся недвижимость России