move.ru
10 лет вместе

https://ufa.move.ru/objects/9291582089

Создано: 12.03.2026 в 08:57

Обновлено: 12.03.2026 в 09:54

Собственник

79173415200

Республика Башкортостан, Уфа, улица Энтузиастов, 15

7 100 000 ₽

Республика Башкортостан, Уфа, улица Энтузиастов, 15

для заметок

Округ

Уфа, Октябрьский район

Улица

улица Энтузиастов

Квартира

Количество комнат

1

Высота потолков

2.7 м

Площадь кухни

5 м^2

Общая площадь

35.8 м^2

Этаж

10/25

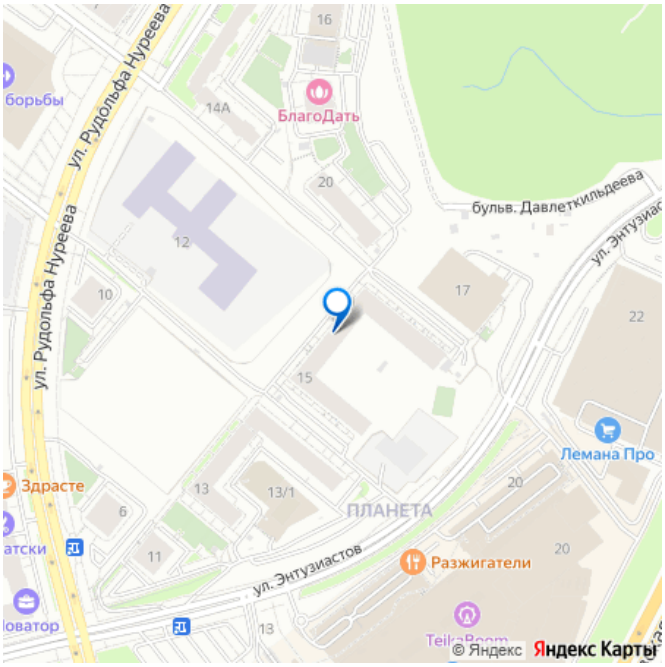

Детали объекта

Тип сделки

Продам

Раздел

Квартиры

Тип балкона

лоджия

Тип санузла

совмещенный

Ремонт

дизайнерский

Квартира в новостройке

да

Год сдачи

2 квартал 2021 г.

Покупка в ипотеку

да

возможна ипотека, лифт, парковка

Описание

Продается уютная светлая однокомнатная квартира -смарт (одна спальня и кухня-гостиная) в «Биосфере». Общая площадь 35,8м2 на 10м этаже 25-и этажного дома. Квартира предлагается с мебелью с дорогой фурнитурой. Будущим собственникам остается современная кухонная техника, а также кондиционер с функцией обогрева. В ванной комнате установлены теплые полы. В доме три лифта (1 пассажирский и 2 грузовых), видеонаблюдение. Консьерж, охрана. Придомовая территория располагает детским игровым пространством. Закрытый двор. Также рассматриваем вариант продажи подземного ПАРКИНГА. По всем вопросам звоните!

move.ru

move.ru

move.ru

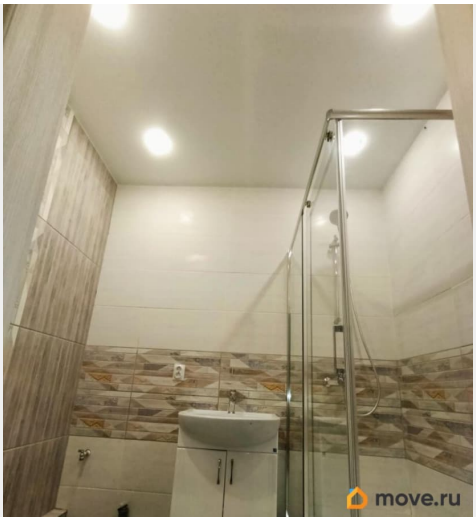
move.ru

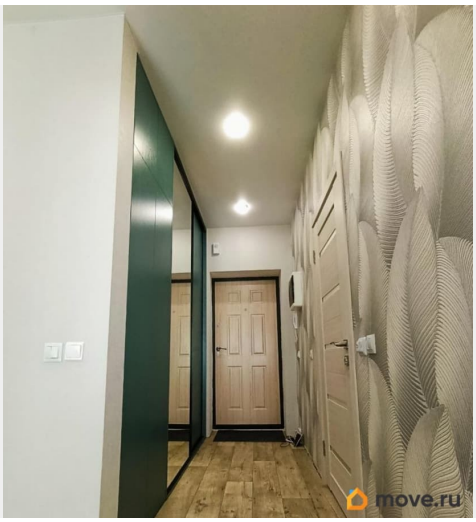
move.ru

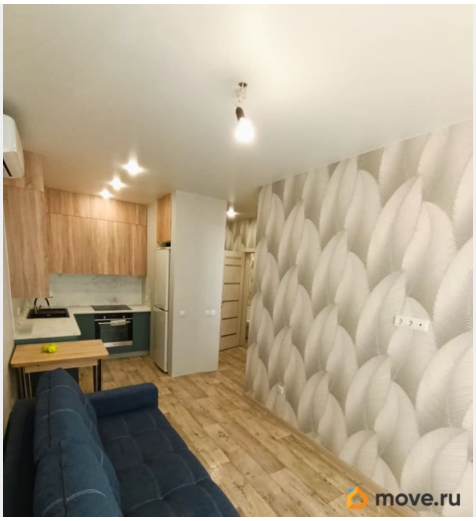
move.ru

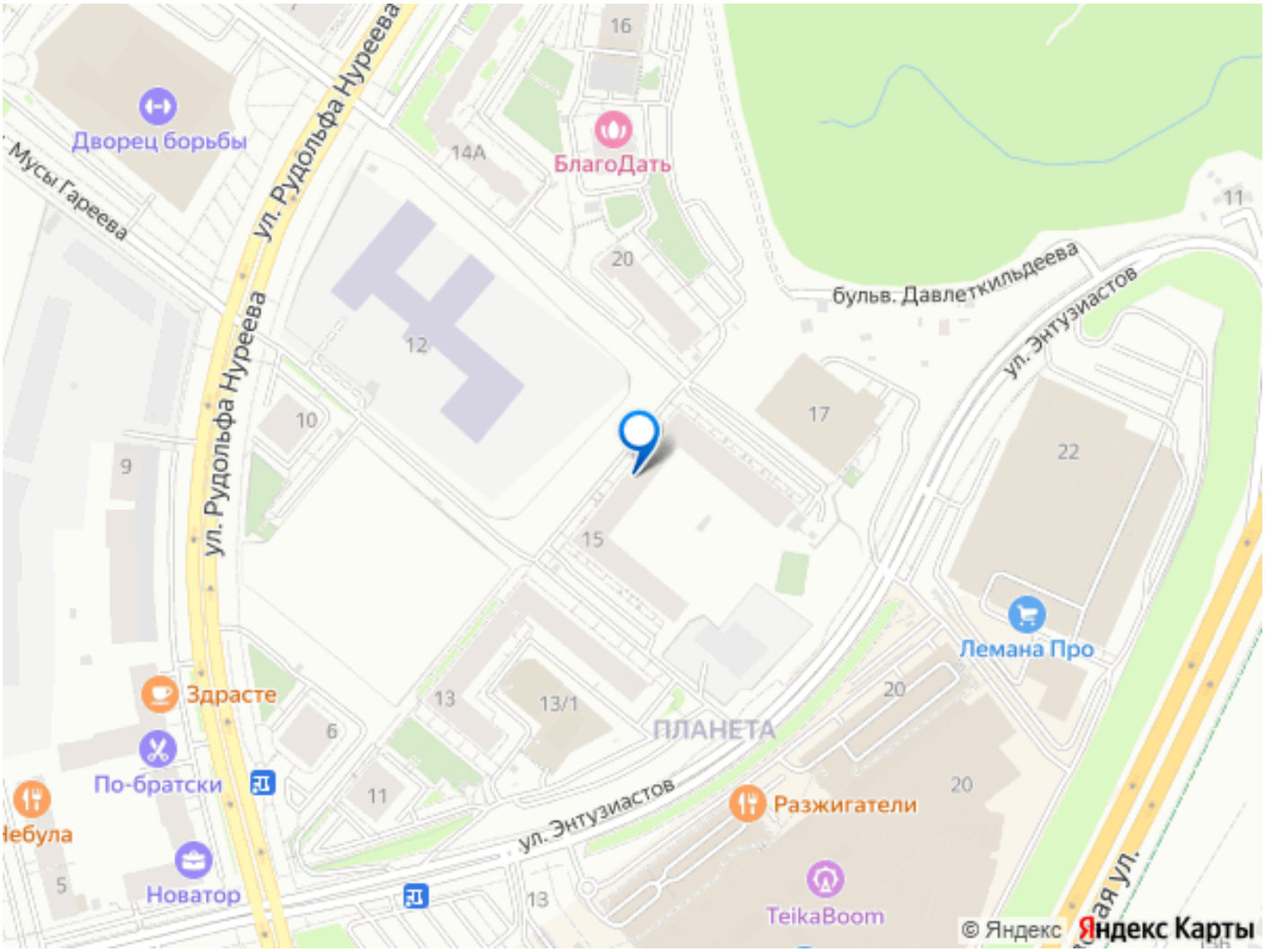

Move.ru - вся недвижимость России