move.ru
10 лет вместе

https://ufa.move.ru/objects/9291207363

Создано: 03.03.2026 в 21:48

Обновлено: 06.03.2026 в 20:43

**Лейсан Крылова, Эксперт**

**79509314334**

для заметок

## Республика Башкортостан, Уфа, улица Пархоменко, 133/5

# 6 900 000 ₽

Республика Башкортостан, Уфа, улица Пархоменко, 133/5

| | |
|---|---|
| Округ | Уфа, Советский район |
| Улица | улица Пархоменко |

### Квартира

| | |
|---|---|
| Количество комнат | 1 |
| Высота потолков | 2.7 м |
| Жилая площадь | 15.5 м$^2$ |
| Площадь кухни | 8 м$^2$ |
| Общая площадь | 34.2 м$^2$ |
| Этаж | 12/13 |

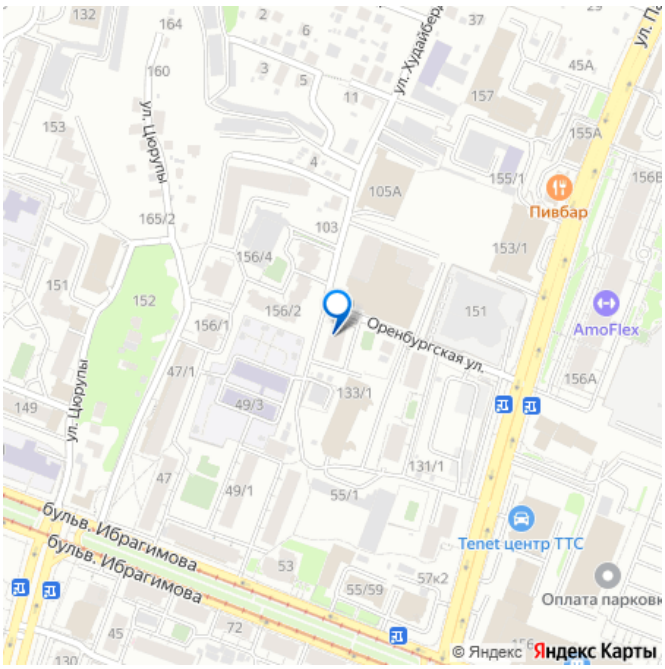


### Детали объекта

| | |
|---|---|
| Тип сделки | Продам |
| Раздел | Квартиры |
| Тип балкона | |

| | |
|---|---|
| | лоджия |
| Тип санузла | совмещенный |
| Вид из окна | на улицу |
| Ремонт | дизайнерский |
| Квартира в новостройке | да |
| Год сдачи | 4 квартал 2020 г. |
| Покупка в ипотеку | да |

возможна ипотека, лифт

**Описание**

Если вы цените комфорт, эстетику и уют - эта квартира для ВАС! ОПИСАНИЕ: Продается квартира, расположенная по адресу: Пархоменко 133/5 (рядом ТЦ Яй, Лента, Уфа-Арена, парк Якутова, Тинькофф Холл, Дворец молодежи) ОСНАЩЕНИЕ: Квартира укомплектована всей необходимой для комфортного проживания бытовой техникой и мебелью. В кухне - функциональный кухонный гарнитур, стол и стулья, двухкамерный холодильник, газовая плита. В спальне - просторная кровать, шкаф для хранения вещей, телевизор. В санузле - стиральная машина, встроенная душевая кабина, унитаз, тумба под раковиной. В прихожей встроенный шкаф-купе и комод. Вся мебель и техника остаются новым жильцам Юридически чистая квартира, один взрослый собственник. Звоните, пишите - с удовольствием отвечу на ваши вопросы,

расскажу и покажу дом!

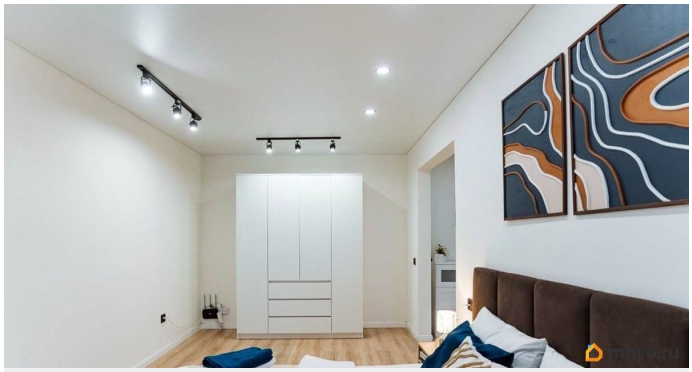

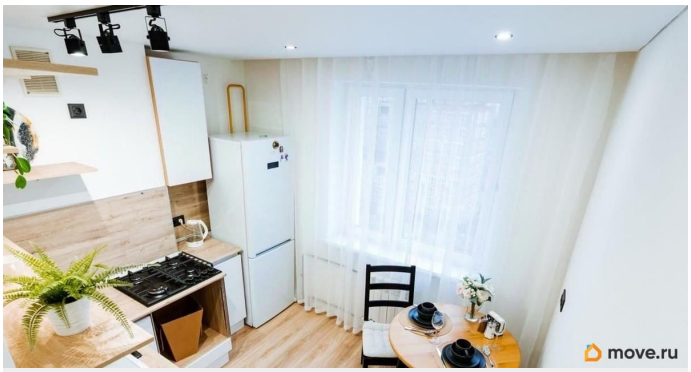

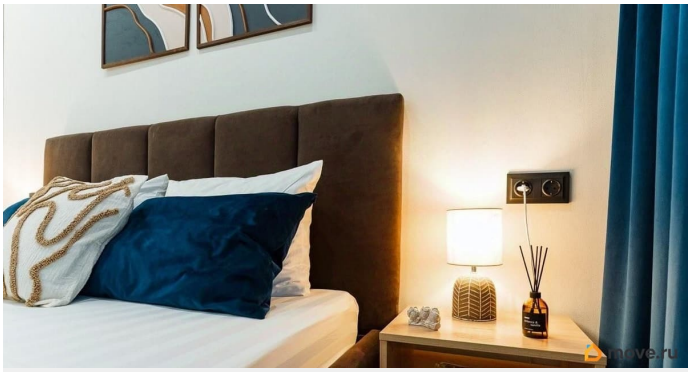

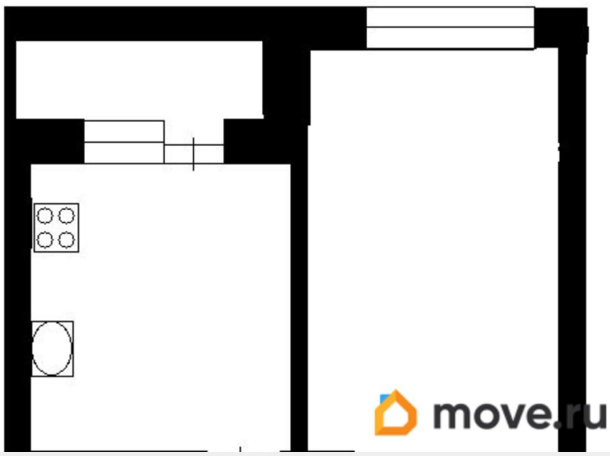

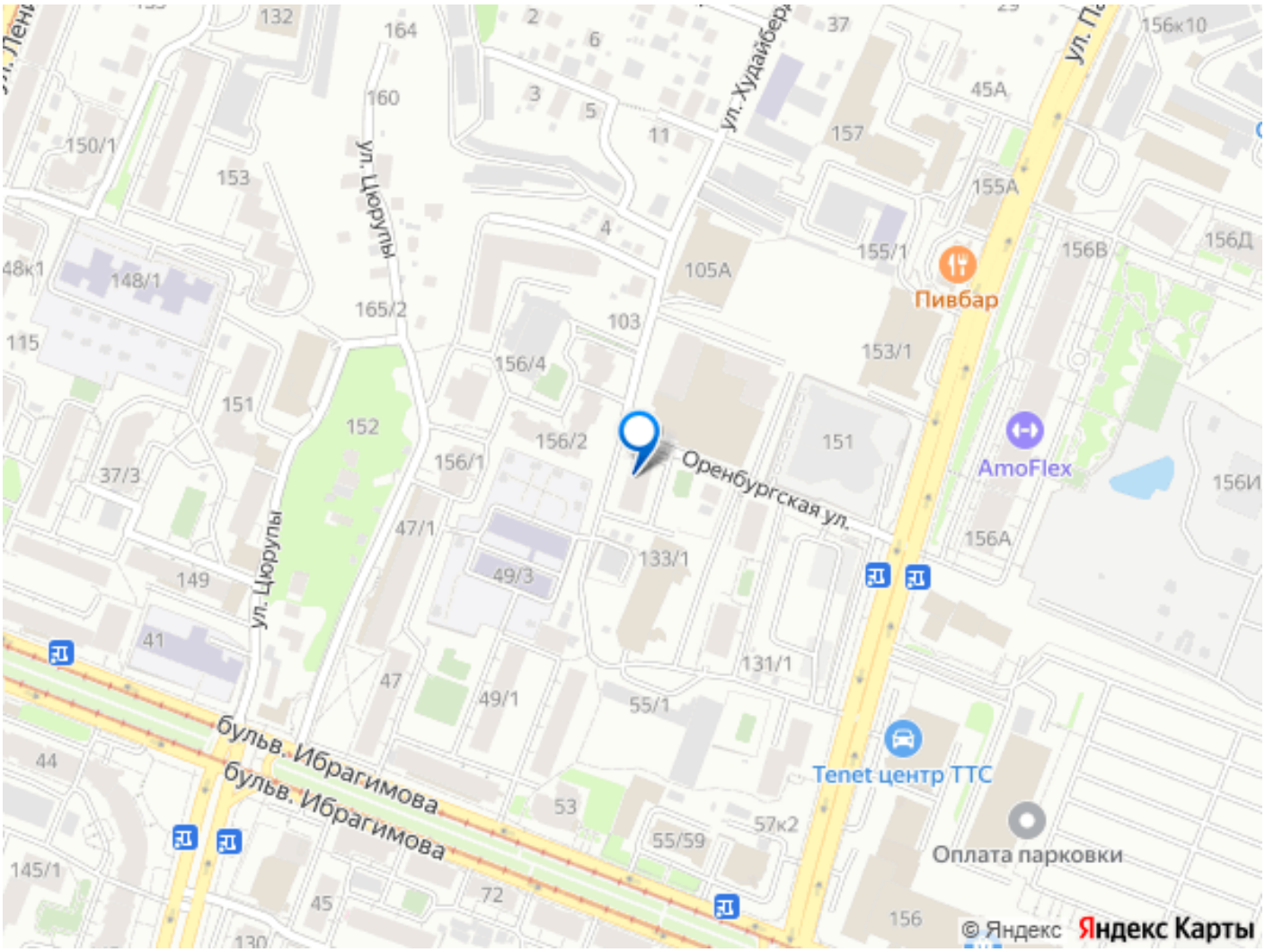


Move.ru - вся недвижимость России