move.ru
10 лет вместе

https://ufa.move.ru/objects/9292185997

Создано: 20.03.2026 в 05:37

Обновлено: 20.03.2026 в 06:23

Юлия Дмитриева, Новый дом

79196011231

Республика Башкортостан, Уфа, улица Сергея Вострецова, 9/2

3 000 000 ₽

Республика Башкортостан, Уфа, улица Сергея Вострецова, 9/2

для заметок

Округ	Уфа, Калининский район
Улица	улица Сергея Вострецова

Квартира

Количество комнат	1
Жилая площадь	18.8 м^2
Площадь кухни	5.7 м^2
Общая площадь	30.4 м^2
Этаж	3/5

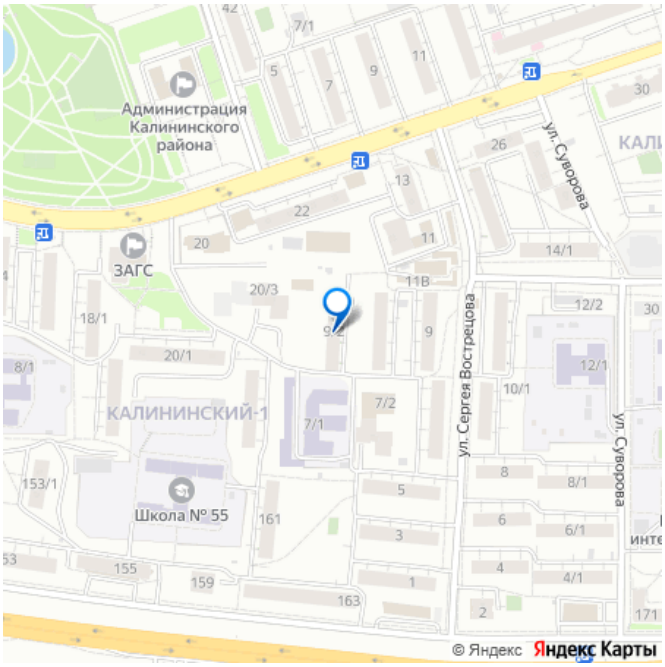

Детали объекта

Тип сделки	Продам
Раздел	Квартиры
Тип балкона	балкон

Тип санузла

совмещенный

Вид из окна

во двор

Ремонт

косметический

Покупка в ипотеку

да

возможна ипотека

Описание

Арт. 133037403 Продается квартира по адресу :Вострецова 9/2, на 3 этаже 5 этажного дома. Без долгов! Окна выходят во двор. Рядом с домом в шаговой доступности магазин «Пятерочка» ближайшие улицы :Орджоникидзе, Интернациональная, Усурийская, Суворова школа:55, лицей 58, школа-интернат 63, детсад:70, 210, 220 рядом парк «Первомайский « и ДК УМПО Остановка: Суворова

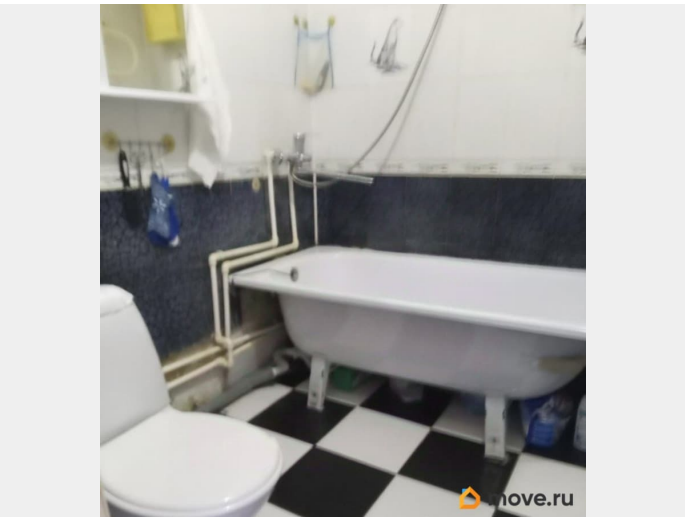

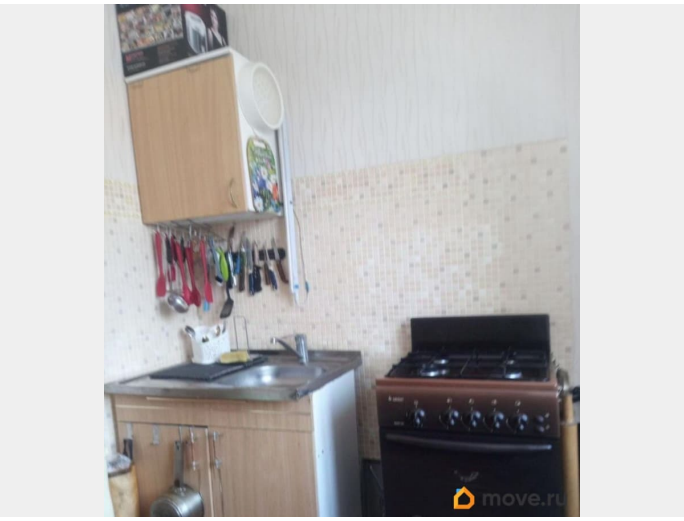

move.ru

move.ru

move.ru

move.ru

move.ru

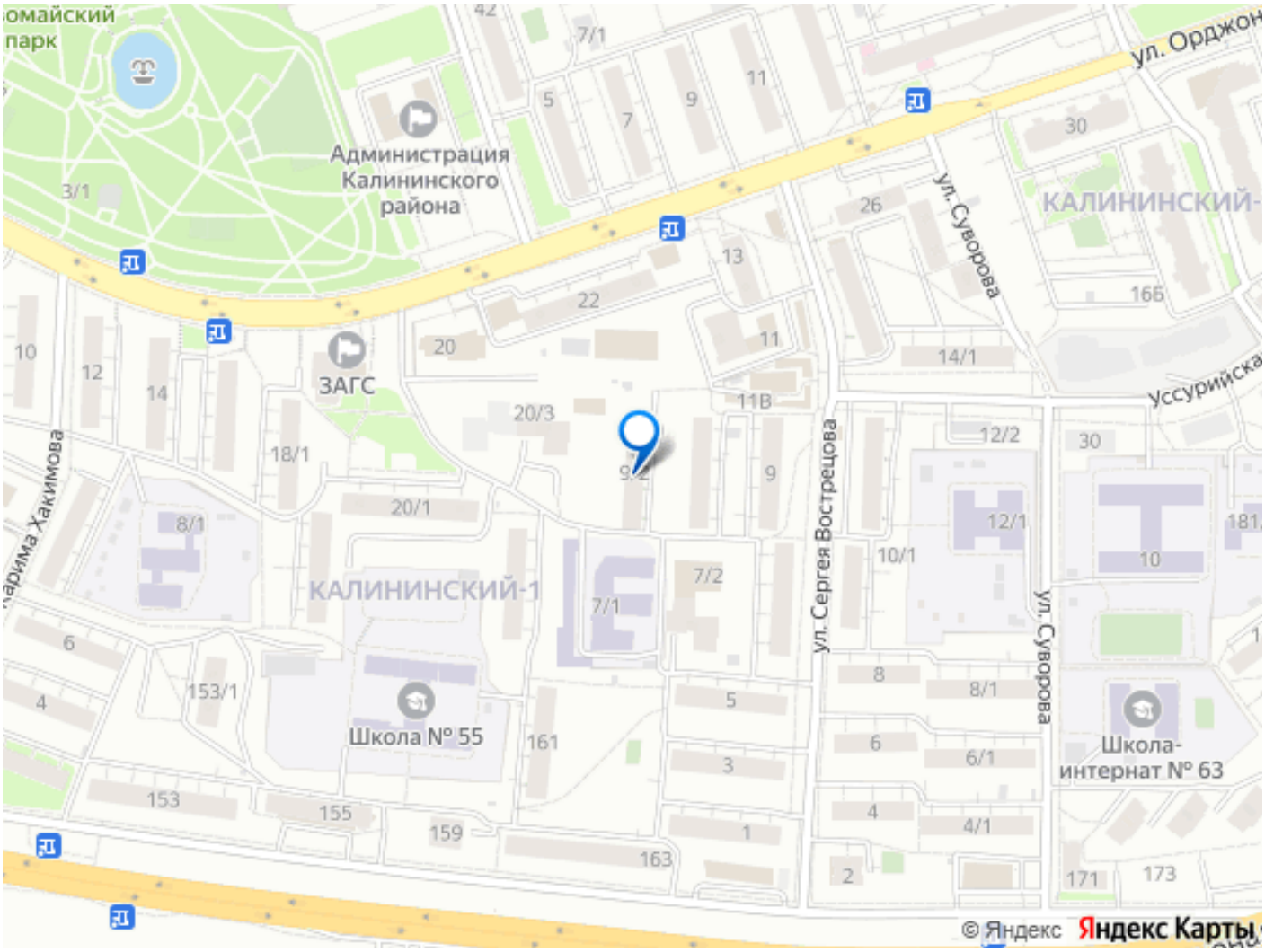

Move.ru - вся недвижимость России